

# 16. HAMBURGER SYMPOSIUM ÜBER TUMORMARKER

Internationaler Erfahrungsaustausch

19. Oktober – 21. Oktober 2014

## 16th INTERNATIONAL HAMBURG SYMPOSIUM ON TUMOR MARKERS

International Workshop

October 19 – 21, 2014

### PROGRAMM / PROGRAM

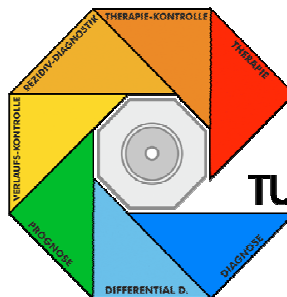

16.  
HAMBURGER  
SYMPOSIUM  
2014

**TUMORMARKER**



**16. HAMBURGER SYMPOSIUM  
ÜBER TUMORMARKER**

Internationaler Erfahrungsaustausch  
19. Oktober – 21. Oktober 2014

**16 th INTERNATIONAL HAMBURG  
SYMPOSIUM ON TUMOR MARKERS**

International Workshop  
October 19 – 21, 2014

**Tagungsleitung / Chairman**

Prof. Dr. R. Klapdor  
Hamburger Symposien über Tumormarker  
Hamburg Symposia on Tumor Markers  
Rothenbaumchaussee 5  
20148 Hamburg  
Tel: 0049/404102558, Fax: 0049/404102568  
e- mail: prof.klapdor@t-online.de / Internet: www.hstm.de

**WissenschaftlicherBeirat / Scientific Advisory Board**

Prof. Dr. V. Barak, Jerusalem, Israel  
Dr. J.M.G. Bonfrer, Amsterdam, Niederlande  
Dr. J. Delinassios, Athen  
Prof. Dr. M. Dietel, Berlin  
Dr. C. Haglund, Helsinki, Finnland  
Prof. Dr. I. R. Izbicki, Hamburg  
Prof. Dr. R. Klapdor, Hamburg  
Prof. Dr. R. Lamerz, München  
Priv.Do. Dr. S. Mahner, Hamburg  
Dr. P. Molina, Barcelona, Spanien  
Prof. Dr. W. Müller-Ruchholtz, Kiel  
Dr. M. Nap, Heerlen, Niederlande  
Prof. K. Pantel, Hamburg  
Prof. Dr. A. Semjonow, Münster  
Dr. P. Stieber, München  
Dr. C. Sturgeon, Edinburgh, Großbritannien  
Prof. Dr. O. Topolcan, Pilsen, Tschechien



## **Tagungsort / Location**

Hotel Grand Elysee - Hamburg  
Rothenbaumchaussee 5, 20148 Hamburg  
Tel: 0049/40/41 41 20, Fax: 0049/40/41 41 27 33  
e-Mail: elysee-hamburg@t-online.de, www.elysee-hamburg.de

## **ÖffnungszeitenTagungsbüro / Opening Reception**

Sonntag, 19. Oktober	11:00 – 18:00	Sunday, October 19
Montag, 20. Oktober	08:00 – 19:00	Monday, October 20
Dienstag, 21. Oktober	08:00 – 18:00	Tuesday, October 21

## **Kongresszeiten / Congress Dates**

Sonntag, 19. Oktober	14:00 – 18:30	Sunday, October 19
Montag, 20. Oktober	08:15 – 18:30	Monday, October 20
Dienstag, 21. Oktober	08:30 – 17:00	Tuesday, October 21

## **Kongresssprachen / Official Languages: Deutsch – Englisch**

Deutsch - Englisch Simultanübersetzung / Simultaneous translation German - English

<b>Kongressbeitrag</b>	150,00 € (inkl. Abstrakt- Band u. Kongressband)
<b>Registration fee</b>	150,00 € (incl. Abstract book and proceedings)

MTA's, Studenten Niedergel. Ärzte, Patienten	Eintritt frei
--	---------------

Abstraktband	10€
--------------	-----

## **Bankverbindung/ Bank account**

ZeTDT GmbH, Sonderkonto 16. HSTM  
HASPA 1238 160335, BLZ 20050550  
Verwendung: Sonderkonto 16. HSTM, Prof. Klapdor  
IBAN: DE42 20050550 1238 160 335;  
BIC/SWIFT: HASPDEHHXXX

## **Posterpreise / Poster Awards**

Wie in den Jahren seit 1991 wird ein Komitee des „Wissenschaftlichen Beirats“ täglich eine Posterpräsentation für einen Posterpreis, verbunden mit einem Scheck über 300,00€ auswählen. Die Preise werden jeweils am Ende des täglichen wissenschaftlichen Programms vergeben.

As in the years since 1991 a committee of the „Scientific Advisory Board“ will again select each day of the scientific Program a poster presentation for Poster Awards combined with a cheque of 300,00€. The awards will be distributed at the end of the daily scientific programs

## **Anbringen der Poster / Display of the Posters**

Die Poster werden jeweils vor Beginn des wissenschaftlichen Programms angebracht. Die Posterdiskussionen finden während der Kaffeepausen statt.

Posters should be fixed before start off the scientific sessions. The posters will be discussed during the coffee breaks.

## **Projektionsmöglichkeiten / Projection facilities**

Beamer, Dia, Overhead

Beamer, Slides, Overhead

## **Teilnahmebestätigung / Certification of attendance**

Eine Teilnahmebescheinigung erhält jeder registrierte Teilnehmer während des Kongresses

Certificate of attendance will be given to all registered participants at the congress- site.

## **Publikationen / Publication**

Die vollständigen Manuskripte der Vorträge werden erneut in einem Supplement der Zeitschrift Anticancer Research im Jahre 2014/2015 publiziert. Im Interesse einer schnellen Publikation werden die Autoren gebeten, die Manuskripte während des Kongresses am Kongressbüro abzugeben (möglichst im Microsoft Word Format).

The full manuscripts of the presentation will be published as Proceedings of the Congress in a further supplement of „Anticancer Research“ in the year 2014/2015. To assure early publication, the full manuscripts have to be submitted for publication at the Congress site (Microsoft Word format is preferred).

## **Für deutsche Ärzte in Aus- und Weiterbildung / For german participants in education:**

Auch das diesjährige 16. Hamburger Symposium über Tumormarker ist als „Weiterbildung“ durch die Ärztekammer Hamburg anerkannt (27 Punkte (5/11/11)).

## Inhaltsverzeichnis / List of Contents

Vorbemerkungen / <i>Preface</i> .....	8
Kurzprogramm / <i>Program schedule</i> .....	10
Programm / <i>Program</i> .....	12
Früherkennung / Vorsorge I : Gynäkologie .....	12
<i>Early detection / Prevention I: Gynecology</i>	
Früherkennung/Vorsorge II: Prostata, Magen- Darm, .....	13
Lunge, Pankreas, Haut .....	
<i>Early detection / Prevention II: Prostate, Lung, Pancreas, GI-Tract, Skin</i>	
Freie Vorträge I : Biomarker-neue Assay-Systeme/ neue Indikationen .....	14
Free Presentations I: Biomarker - new assays / new indications	
Poster I .....	16
CTC/Biomarker .....	18
Molekulare Pathologie/ Personalisierte Medizin .....	20
<i>Molecular Pathology / Personalized Medicine</i>	
Therapie/Therapiekontrolle I : Gynäkologie.....	21
<i>Therapy / -control I : Gynecology</i>	
Therapie/Therapiekontrolle II : Magen-Darm, Pankreas, Prostata, Melanom, BV als Biomarker.....	23
<i>Therapy / -control II: GI- Tract, Pancreas, Prostate, Melanom, Imaging methods as Biomarkers</i>	
Freie Vorträge II: CTC/Immunhistologie .....	25
<i>Free Presentation II: CTC /Immunohistology</i>	
Poster II .....	26
Therapie/-kontrolle III: Leber,Lunge, H&N.....	29
<i>Therapy / -control III: Liver, Lung, H&amp;N</i>	
Freie Vorträge III: Varia.....	31
<i>Free Presentation III: Varia</i>	
Freie Vorträge IV.....	32
<i>Free Presentations IV</i>	
Poster III .....	33
Pankreaskarzinom – neue Impulse und Perspektiven .....	37
<i>Pancreatic cancer - new aspects and perspectives</i>	
Rahmenprogramm / <i>Socialprogram</i> .....	40
Erstautoren- Index / <i>First authors- Index</i> .....	41
Programm 22. AdP Regionaltreffen, Pflegesymposium.....	42
Lageplan – <i>Conference Rooms</i> .....	44
Stadtplan / <i>City maps</i> .....	45

## Vorbemerkungen

Es ist uns eine große Freude, Sie in diesem Jahr zum 16. Hamburger Symposium über Tumormarker in Hamburg begrüßen zu können.

Das Symposium findet erneut als internationaler Workshop im Hotel Grand Elysee im Zentrum Hamburgs statt.

Alle Abstrakte der Präsentationen und Poster finden Sie in dem beiliegenden Band der Zeitschrift „Anticancer Research“ publiziert. Darüber hinaus können, wie bisher, die vollständigen Arbeiten als Originalarbeiten in einem Supplement-Band der Zeitschrift Anticancer Research im Zeitraum bis 2015 publiziert werden.

Weiter sei auch auf die Veranstaltung am Vortage des Kongresses (Sonabend, 18. Oktober 2014) hingewiesen. Wie in früheren Jahren geht dem Hamburger Symposium über Tumormarker ein sog. Regionaltreffen (das 22.) des AdP e. V. voraus, des Arbeitskreises der Pankreatektomierten e.V., einer Selbsthilfegruppe für Patienten mit Erkrankungen der Bauchspeicheldrüse, und zwar überwiegend Tumoren des Pankreas.

Das diesjährige 16. Hamburger Symposium über Tumormarker ist erneut als "Weiterbildung" durch die Ärztekammer Hamburg anerkannt (27 bzw. 5/11/11 Punkte), das Regionaltreffen des AdP e.V. erneut mit 5 Punkten. Wir wünschen allen Teilnehmern des diesjährigen Symposiums einen erfolgreichen und angenehmen Aufenthalt in Hamburg.

Gleichzeitig erlaube ich mir, allen

## Preface

*On behalf of the Promotion of the Hamburg Symposia on Tumor Markers, we cordially invite you to participate in the 16<sup>th</sup> Hamburg Symposium on Tumor Markers, again held in the Grand Elysee Hotel in the center of Hamburg.*

*The abstracts of all the presentations and posters have been published in the enclosed issue of "Anticancer Research". Additionally, as in recent years, the complete papers may be published in a comprehensive supplemental issue of "Anticancer Research" till 2015.*

*Please, also take note of the pre-congress event on Saturday, October 18, 2014. As in previous years, the regional meeting (22<sup>th</sup>) of the AdP e. V. (Self-help group for patients with diseases of the pancreas, mainly tumors) will take place on the day preceeding the Hamburg Tumor Marker Symposium.*

*We would like to express our best wishes to all the participants of this Symposium for a nice and successful time in Hamburg.*

*We would like to thank all the participants for their visit in Hamburg, Dr. F.G. Delinassios for the publication of the abstracts in a special issue of "Anticancer Research", and all the institutions and manufactures sponsoring this meeting to achieve constructive and interdisciplinary cooperation with the interest to improve quality of life and fate of the individual patients.*

*In particular I would like to express*



Teilnehmern bereits heute für ihren Besuch in Hamburg im Oktober zu danken, ebenso Herrn Dr. F. G. Delinassios für die Möglichkeit, die Abstrakte erneut in einem Band der Zeitschrift „Anticancer Research“ zu publizieren. Mein Dank gilt ferner den Institutionen und Firmen, die dieses Symposium unterstützen und mit uns mit dem Ziel einer konstruktiven und interdisziplinären Arbeit im Interesse einer ergebnis- und patientenorientierten Medizin zusammenarbeiten. Insbesondere danke ich auch Herrn K.P. Feliksiak für die großzügige Förderung und Unterstützung dieses 16. Hamburger Symposiums über Tumormarker. Ausgehend von seinen eigenen vieljährigen Erfahrungen ist es sein Wunsch, mit seiner Unterstützung und Förderung zu einer vorurteilsfreien Diskussion über heutige Möglichkeiten der Vorsorge und Früherkennung sowie über heutige Möglichkeiten der Nachsorge/ Verlaufskontrolle von Tumoren als einer wesentlichen Voraussetzung für eine personalisierte effizienzorientierte multimodale Betreuung/Behandlung von Tumorpatienten beizutragen und darüber zu dem Wohle der Patienten dienenden Konsequenzen.

*my thanks to Mr. K.P. Feliksiak for his encouraging support of this 16<sup>th</sup> international Hamburger Symposium on Tumor Markers. Owing to his own experience of many years, it is his wish that his support and promotion contribute to an open-minded discussion of the current possibilities in early detection/ prevention along with the current possibilities in monitoring as a main requirement for personalized efficiency-oriented multimodal care/ treatment of tumour patients, to be followed by implementing conclusions which serve the patient's well-being.*

# Programm Übersicht

19. Oktober 2014	20. Oktober 2014	21. Oktober 2014
	<i>08:15 – 10:30</i> <b>CTC/Biomarker</b>	<i>08:15 – 10:00</i> <b>Therapie/-kontrolle III</b> Leber, Lunge, Kopf-Hals-Tumor
	<i>10:30 Kaffeepause</i>	<i>10:00 Kaffeepause</i>
	<i>11:00 – 13:00</i> <b>Molekulare Pathologie/ personalisierte Medizin</b>	<i>10:30 – 11:45</i> <b>Freie Vorträge III – Varia</b> <i>11:45 – 13:00</i> <b>Freie Vorträge IV</b>
<b>14:00 Eröffnung</b> <i>14:15 - 15:30</i> <b>Früherkennung/Vorsorge I</b> Gynäkologie	<i>13:00 Mittagspause</i> <i>14:00 – 15:30</i> <b>Therapie/-kontrolle I</b> Gynäkologie	<i>12:30 Mittagspause</i> <i>13:30 -15:15</i> <b>Pankreaskarzinom – Neue Impulse und Perspektiven I</b>
<i>15:30 Kaffeepause</i>	<i>15:30 Kaffeepause</i>	<i>15:15 Kaffeepause</i>
<i>16:00 – 17:30</i> <b>Früherkennung/ Vorsorge II</b> Prostata, Lunge, Pankreas, Magen-Darm, Haut	<i>16:00 - 17:30</i> <b>Therapie/-kontrolle II</b> Magen-Darm, Pankreas, Prostata, Melanom, BV als Biomarker	<i>15:45 - 17:30</i> <b>Pankreaskarzinom – Neue Impulse und Perspektiven II</b>
<i>17:30 – 18:45</i> <b>Freie Vorträge I –</b> Biomarker-neue Assays/neue Indikationen	<i>17:30 -18:45</i> <b>Freie Vorträge II –</b> CTC/Immunhistologie	<i>17:30 Poster-Preise</i>
<i>14:00 – 18:45</i> <b>Poster I</b>	<i>08:15 – 18:45</i> <b>Poster II</b>	<b>Schlussworte</b> <i>08:15 – 17:30</i> <b>Poster III</b>
<i>18:45 Poster-Preise</i>	<i>18:45 Poster-Preise</i>	<i>17:30 Poster-Preise</i>
	<b>20:00</b> <b>KONGRESSABEND</b>	
Ausstellung 14:00 – 18:00	Ausstellung 08:00 – 18:00	Ausstellung 08:00 – 17:00
<b>Begleitveranstaltungen (Hotel Grand-Elysee)</b>		
<b>Sonnabend, 18.10.2014</b> 09:00 – 13:00	<b>Sonntag, 19.10.2014</b> 14:00 – 18:30 Uhr	
<b>22. Regionaltreffen Hamburg des AdP e. V.</b>	<b>Pflegesymposium "Patient im Fokus"</b>	

**Konferenzräume: Spiegelsaal/ Saal Europa**

## *Program Schedule*

<b>October 19, 2014</b>	<b>October 20, 2014</b>	<b>Oktober 21, 2014</b>
	<i>08:15 – 10:30</i> <b>CTC/Biomarker</b>	<i>08:15 – 10:00</i> <b>Therapy/ control III</b> liver, lung, head-neck tumors
	<i>10:30 coffee break</i>	<i>10:00 coffee break</i>
<b>14:00 Eröffnung</b> <i>14:15 - 15:30</i> <b>Early diagnosis/ I</b> Gynecology	<i>11.00 – 13:00</i> <b>Molecular pathology/ personalised medicine</b>	<i>10:30 – 11:45</i> <b>Oral presentations III – Varia</b> <i>11:45 –13:00</i> <b>Oral Presentations IV</b>
	<i>13:00 lunch time</i> <i>14:00 – 15:30</i> <b>Therapy/-control I</b> Gynecology	<i>12:30 lunch time</i> <i>13:30 -15:15</i> <b>Pankreatic cancer – New aspects and perspectives I</b>
	<i>15:30 coffee break</i>	<i>15:15 Coffee break</i>
<i>16:00 – 17:30</i> <b>Early diagnosis II</b> Prostate, lung, pancreas, GI-Tract, skin	<i>16:00 - 17:30</i> <b>Therapy/-control II</b> GI-Tract, pankreas, stomach, melanoma, Imaging as biomarker	<i>15:45 - 17:30</i> <b>Pankreatic cancer – New aspects and perspectives II</b>
<i>17:30 – 18:45</i> <b>Oral presentations I –</b> Biomarker – new assays/new indications	<i>17:30 -18:45</i> <b>Oral presentations II –</b> CTC/Immunhistology	  <b>Closing remarks</b>
<i>14:00 – 18:45</i> <b>Poster I</b>	<i>08:15 – 18:45</i> <b>Poster II</b>	<i>08:15 – 17:30</i> <b>Poster III</b>
<i>18:45 Poster-awards</i>	<i>18:45 Poster-awards</i>	<i>17:30 Poster-awards</i>
	<b>20:00</b> <b>CONGRESS EVENING</b>	
Exhibition 14:00 – 18:00	Exhibition 08:00 – 18:00	Exhibition 08:00 – 17:00
<b>Parallel Sessions (Hotel Grand-Elysee)</b>		
<b>Sunday, October 18, 2014</b> 09:00 – 13:00	<b>Sunday, October 19, 2014</b> 14:00 – 18:00	
<b>22. Regionaltreffen Hamburg des AdP e. V.</b> (german language) (Arbeitskreis der Pankreatektomierten e.V.)	<b>Pflegesymposium</b> (german language) "Patient im Fokus"	

**Conference Rooms: Spiegelsaal / Europa**

## Sonntag/Sunday

### Programm / Program

19. Oktober, Sonntag - 2014 - Sunday, October 19

14:00 – 18:30 Uhr

14:00 Eröffnung / *Opening*

14:15 – 15:30 **Früherkennung / Vorsorge I : Gynäkologie**  
*Early detection / Prevention I : Gynecology*

**Vorsitzende / Chairmen: S. Mahner, U. Jeschke**

#### **BRAUCHEN WIR SCREENING UND VORSORGEUNTERSUCHUNGEN IN DER GYNÄKOLOGIE?**

*DO WE REALLY NEED SCREENING IN GYNECOLOGY?*

*S. Mahner*

*University Medical Center Hamburg-Eppendorf, Department of Gynecology, Hamburg, Germany*

#### **ZUKUNFT DES MAMMOGRAPHIE-SCREENING**

*FUTURE OF MAMMOGRAPHY SCREENING*

*Witzel I*

*University Medical Center Hamburg-Eppendorf, Department of Gynecology, Hamburg, Germany*

#### **SINNVOLLE BIOMARKER-DIAGNOSTIK IN DER FRÜHERKENNUNG VON ZERVIX- UND VULVOVAGINAL KARZINOMEN**

*BIOMARKERS IN SCREENING FOR CERVICAL AND VULVOVAGINAL CANCER*

*Linn Woelber*

*University Medical Center Hamburg-Eppendorf and University Cancer Center Hamburg-Eppendorf (UCCH), Hamburg, Germany*

#### **HE4: BEURTEILUNG DER MALIGNITÄT UND VORHERSAGE DER OPERABILITÄT**

*HE4: RISK OF MALIGNANCY AND PREDICTIVE FACTOR FOR OPERABILITY?*

*Braicu E (1), Mecke H (2), Hellmeyer, L (4), Mueller B (5), Nohe G (6), Rodekamp E (1), Sonnenschein C (5), Bonness-Zaloum J (4), Chekerov R (1), Beteta C (1), Selck C(3), Torsten U(3), Sehoul J (1) (1) Department of Gynecology, Charité Medical University Berlin, Germany; (2) Department of Gynecology, VivantesAuguste Victoria Clinic, Berlin; (3) Department of Gynecology, Vivantes Clinic Neukölln, Berlin; (4) Department of Gynecology, Vivantes Clinic Friedrichshain, Berlin; (5) Department of Gynecology, Vivantes Clinic Hellersdorf, Berlin; (6) Department of Gynecology, Vivantes Clinic am Urban, Berlin*

**15:30 – 16:00 Kaffeepause / coffee break**

## **Sonntag/Sunday**

**16:00 – 17:30**    **Früherkennung/Vorsorge II :**  
**Prostata, Lunge, Pankreas, Magen-Darm, Haut**  
*Early detection / Prevention II : Prostate, Lung, Pancreas,  
GI-Tract, Skin*

**Vorsitzende / Chairmen: V. Barak, R. Klapdor, Th. Broemel**

### **FRÜHERKENNUNG UND VORSORGE DER LUNGENKARZINOME**

**EARLY DETECTION OF LUNG CANCER**

*Dienemann, H*

*Thoraxklinik, Heidelberg University, Heidelberg, Germany*

### **PSA UND SCREENING DES PROSTATAKARZINOMS**

**PSA IN POPULATION BASED SCREENING FOR PROSTATE  
CANCER**

*Semjonow, A*

*Prostatazentrum am Universitätsklinikum Münster, Münster, Germany*

### **FAMILIÄRES PANKREASKARZINOM**

**FAMILIAL PANCREATIC CANCER**

*Fendrich V, Bartsch D K*

*University Hospital Marburg, Department of Surgery, Marburg,  
Germany*

### **SCREENING UND FRÜHERKENNUNG VON TUMOREN DES MAGEN-DARM-TRAKTES UND DER BAUCHSPEICHELDRÜSE**

**SCREENING AND EARLY DETECTION OF GASTROINTESTINAL  
TUMORS AND THE PANCREAS**

*Faiss, S*

*Gastroenterologie & Interventionelle Endoskopie, Asklepios Klinik  
Barmbek, Hamburg, Germany*

### **PRÄVENTION DES HAUTKREBSSES**

**PREVENTION OF SKIN CANCER**

*Booken N, Steinkraus V*

*Dermatologikum, Hamburg, Germany*

## Sonntag/Sunday

17:30 – 18:45 **Freie Vorträge I : Biomarker-neue Assay-Systeme/  
neue Indikationen**  
*Free presentations: Biomarker-new Assays-Systems/  
New indications*

**Vorsitzende / Chairmen: A. Semjonow, R. Lamerz**

### **THE NEW TK 201 ELISA PROVIDES PROGNOSTIC INFORMATION IN PATIENTS WITH BREAST CANCER**

**DER NEUE TK 201 ELISA ERLAUBT PROGNOSTISCHE AUSSAGEN BEI PATIENTEN MIT MAMMA-KARZINOMEN**

*Kumar KJ (1,2), Aronsson AC (2), Pilko G (3), Zupan M (4), Kumer K (5), Fabjan T (5), Osredkar J (5), Eriksson S (1,2)*

*(1)Department of Anatomy, Physiology and Biochemistry, Swedish University of Agricultural Sciences, VHC ,PoBox 7011, SE 75007, Uppsala, Sweden , (2)AroCell AB, VirdingsAllé 32B, SE-754 50 Uppsala, Sweden, (3)University Medical Centre Ljubljana, Institute of Oncology, Ljubljana, Slovenia, (4)University Medical Centre Ljubljana, Blood transfusion Centre, Ljubljana, Slovenia, (5) University Medical Centre Ljubljana, Institute of Clinical Chemistry and Clinical Biochemistry, Ljubljana, Slovenia*

### **BETA-CROSSLAPS ALS PROGNOSEFAKTOR BEI PATIENTEN MIT MAMMA-KARZINOMEN**

**PROGNOSTIC VALUE OF BONE MARKER BETA-CROSSLAPS IN PATIENTS WITH BREAST CARCINOMA**

*Zulauf N (1), Marzi I (2), Qremek GM (1)*

*Department of Laboratory Medicine (1), Internal Medicine(2), Hospital of the Johann Wolfgang Goethe University, Frankfurt/Main, Germany*

### **VORLÄUFIGE ERGEBNISSE EINER MULTICENTER - STUDIE ZUM HANRBLASEN-KREBS-ANTIGEN (UBC) ALS TUMORMARKER FÜR DAS HANRBLASEN-KARZINOM**

**PRELIMINARY RESULTS OF A MULTICENTRE-STUDY FOR URINARY BLADDER CANCER ANTIGEN (UBC) RAPID AS TUMOUR MARKER FOR URINARY BLADDER CANCER**

*Ecke TH, Arndt C, Lux O, Otto T, Hallmann S, Ruttloff J, Gerullis H  
Department of Urology, HELIOS Klinikum Bad Saarow, Germany*

### **GPX2 UNDEREXPRESSION INDICATES POOR PROGNOSIS IN PATIENTS WITH UROTHELIAL CARCINOMAS OF THE UPPER URINARY TRACT AND URINARY BLADDER**

**EINE VERMINDERTE GPX2 EXPRESSION SPRICHT FÜR EINE SCHLECHTE PROGNOSE VON PATIENTEN MIT UROTHEL-KARZINOMEN DER OBEREN HARNWEGE UND DER HARNBLASE**

*I-Wei Chang (1,2), Chih-Hsin Hung (1), Chien-Feng Li (3)*

## **Sonntag/Sunday**

(1) *Institute of Biotechnology and Chemical Engineering, I-Shou University, Kaohsiung, Taiwan;* (2) *Department of Pathology, E-DA Hospital, I-Shou University, Kaohsiung, Taiwan;* (3) *Department of Pathology, Chi-Mei Foundation Medical Center, Tainan, Taiwan*

### **PROSTATE HEALTH INDEX (PHI) IN EARLY DETECTION OF PROSTATE CANCER**

*DER PROSTATE HEALTH INDEX (PHI) IN DER FRÜHERKENNUNG DES PROTATAKARZINOMS*

*Topolcan, O (1), Fuchsova, R (1), Hora, M (2), Windrichova, J (1), Kucera, R (1), Dolejsova, O (2), Pecen, L (2), Kasik, P (1), Svobodova, S (1), Kinkorova, J (1)*

*(1) Immunoanalytical Laboratory, Department of Nuclear Medicine, University Hospital in Pilsen, Czech Republic; (2) Department of Urology, Faculty of Medicine and University Hospital in Pilsen, Charles University in Prague, Czech Republic*

### **BEDEUTUNG DER ENDOREKTALEN MAGNETRESONANZ-TOMOGRAPHIE IN DER PRÄOPERATIVEN STAGING VON PELVINEN LYMPHKNOTEN BEI PROSTATAKARZINOM**

*HOW GOOD IS ENDORECTAL MAGNETIC RESONANCE IMAGING IN THE PREOPERATIVE STAGING OF PELVIC LYMPH NODES IN PATIENTS WITH PROSTATE CANCER ?*

*Zugor V (1), Poth S (1), Kühn R (2), Labanaris AP (3),*

*(1) Department of Urology, St. Antonius Medical Center, Gronau, Germany, (2) Department of Urology, Martha Maria Medical Center, Nurnberg, German , (3) Department of Urology, Interbalkan Medical Center, Thessaloniki, Greece*

### **KLINISCHE BEDEUTUNG DES SQUAMOUS CELL CARCINOMA ANTIGEN (SCCAG) BEI PATIENTEN MIT ANALKARZINOMEN** *CLINICAL VALUE OF SQUAMOUS CELL CARCINOMA ANTIGEN (SCCAG) IN ANAL CANCER*

*Henkenberens, C (1), Toklu, H (1,2), Tamme, C (3), Bruns, F (1)*

*(1) Department of Radiation Oncology, MHH, Hannover, Germany; (2) Department of Internal Medicine, Robert-Koch Hospital, Gehrden, Germany; (3) End- und Dickdarmzentrum (edh), Hannover, Germany.*

**18:45 Poster-Preise/ Poster Awards**

**14:00 – 18:45 Poster I**

**DER EFFEKT VON BSA BESCHICHTETEN SUPERPARAMAGNETISCHEN EISENOXID NANOPARTIKELN AUF GRANULOSAZELLEN**

EFFECT OF BSA COATED SUPERPARAMAGNETIC IRON OXIDE NANO-PARTICLES ON GRANULOSA CELLS

*Pöttler M (1), Hofman S (2), Dürr S (1+3), Wiest I (2), Zaloga J (1), Jeschke U (2), Janko C (1)*

*(1) Department of Otorhinolaryngology, Head and Neck Surgery, Section for Experimental Oncology and Nanomedicine (SEON), Else Kröner-Fresenius-Stiftungs-professorship, University Hospital Erlangen, Germany (2) Department of Obstetrics and Gynaecology, Campus Innenstadt, Ludwig-Maximilians-University Hospital, Munich, Germany (3) Department of Phoniatrics and Pediatric Audiology, University Hospital Erlangen, Germany*

**HYPERKALZÄMIE ZUM LEBENSENDE HIN**

HYPERCALCEMIA AT THE END OF LIFE

*Büntzel J, Micke O, Büntzel H, Kisters K*

*Klinik für HNO-Erkrankungen, Kopf-Hals-Chirurgie, Interdisziplinäre Palliativstation, Südharz Klinikum Nordhausen GmbH, Nordhausen, Germany*

**INTRADETRUSORALE INJEKTION VON BOTULINUM NEUROTOXIN TYP A BEI PATIENTEN MIT IDIOPATHISCHER DETRUSORHYPERAKTIVITÄT WÄHREND DER RETROPUBISCHEN RADIKALEN PROSTATEKTOMIE**

INTRADETRUSOR INJECTION OF BOTULINUM NEUROTOXIN TYPE A IN PATIENTS WITH IDIOPATHIC DETRUSOR OVERACTIVITY UNDERGOING RADICAL RETROPUBIC PROSTATECTOMY

*Zugor V (1), Poth S (1), Addali M (1), Kühn R (2), Labanaris AP (3), (1) Department of Urology, St. Antonius Medical Center, Gronau, Germany (2) Department of Urology, Martha Maria Medical Center, Nurnberg, Germany (3) Department of Urology, Interbalkan Medical Center, Thessaloniki, Greece*

**FÜHRT EIN ERWEITERTES PROSTATABIOPSI-SCHEMA ZUR VERBESSERUNG DER GENAUIGKEIT ZWISCHEN DEN HISTOLOGISCHEN BEFUNDEN VON STANZBIOPSI UND PROSTATEKTOMIEPRÄPARAT ANHAND DES GLEASON-SYSTEMS? - EINE MULTIVARIATE ANALYSE!**

IS AN EXTENDED PROSTATE BIOPSY SCHEMA ASSOCIATED WITH AN IMPROVEMENT IN THE ACCURACY BETWEEN THE BIOPSY GLEASON SCORE AND RADICAL PROSTATECTOMY PATHOLOGY? A MULTIVARIATE ANALYSIS

*Zugor V (1), Kühn R (2), Labanaris AP (3),*

*(1) Department of Urology, St. Antonius Medical Center, Gronau, Germany, (2) Department of Urology, Martha Maria Medical Center, Nurnberg,*



## **Sonntag/Sunday**

*Germany, (3) Department of Urology, Interbalkan Medical Center, Thessaloniki, Greece*

### **TREATMENT OF CETUXIMAB-RELATED SKIN TOXICITY IN A PATIENT WITH METASTATIC COLORECTAL CARCINOMA – A CLINICAL CASE REPORT**

*BEHANDLUNG DER CETUXIMAB-INDUZIERTEN HAUTTOXIZITÄT BEI EINM PATIENTEN MIT METASTASIERTEM COLOREKTALEM KARZINOM – EINE KAUSISTIK*

*Holubec, L (1), Říčař, J (2), Pizinger, K (2), Fiala, O (1), Korunková, H (1), Mrázková, P (3), Finek, J (1)*

*(1)Department of Oncology and Radiotherapy, (2) Department of Dermatology and Venereology, (3)Department of Medical Imaging, University Hospital and Faculty of Medicine in Pilsen, Charles University in Prague, Czech Republic*

### **VERGLEICH VON 3 VERSCHIEDENEN IMMUNOASSAYS ZUR BESTIMMUNG DES CA 19-9 IM SERUM BEI PATIENTEN MIT PANKREAS-KARZINOMEN - EIN WEITERER ASPEKT VON POTENTIELLER KLINISCHER RELEVANZ?**

*COMPARISON OF 3 DIFFERENT IMMUNOASSAYS FOR DETERMINATION OF CA 19-9 IN PANCREATIC CANCER PATIENTS - ANOTHER ASPECT OF POTENTIALLY CLINICAL RELEVANCE?*

*R. Klapdor, M. Bahlo,  
Internal Unit, ZeTDT GmbH, Hamburg, Germany*

### **IMMUNZYTOCHEMISCHE CHARAKTERISIERUNG VON DISSEMINIERTEN TUMORZELLEN DES KNOCHENMARKS BEI PATIENTINNEN MIT MAMMA-KARZINOMEN**

*IMMUNOCYTOCHEMICAL CHARACTERIZATION OF DISSEMINATED TUMOR CELLS FROM BONE MARROW OF BREAST CANCER PATIENTS*

*Mumm JN, Vogl A, Kölbl AC, Friese K, Jeschke U, Andergassen U  
Department of Obstetrics and Gynecology, Ludwig-Maximilians University of Munich, Germany*

### **CARCINOMA OF UNKNOWN PRIMARY AFFECTING THE NECK IN MUCOEPIDERMOID CARCINOMA**

*Friedrich RE (1), Zustin J (2)*

*(1) Department of Oral and Maxillofacial Surgery, University Hospital, Hamburg, Germany, (2) Institute of Pathology, University Münster, Münster, Germany*

### **DIAGNOSE EINES MYXOM-REZIDIVS DES OBERKIEFERS IN DER DIGITALEN VOLUMENTOMOGRAPHIE**

*RECURRENT MAXILLARY ODONTOGENIC MYXOMA IDENTIFIED ON CONE BEAM COMPUTED TOMOGRAMS*

*Friedrich RE*

*Oral and Maxillofacial Surgery, University Hospital Eppendorf, Hamburg, Germany*

**OSTEOMAS OF THE CALVARIA AND FACIAL BONES**

*Friedrich R (1), Zustin J (2)*

*(1) Department of Oral and Maxillofacial Surgery, University Hospital Eppendorf, Hamburg, Germany; Institute of Pathology, UniversityMünster, Münster, Germany*

**20. Oktober, Montag - 2014 - Monday, October 20**

**08:15 – 10:30 CTC/Biomarker**

**Vorsitzende / Chairmen: K. Pantel, C. Ali-Panabieres, S. Mahner**

**ZIRKULIERENDE TUMORZELLEN: NACHWEIS, BIOLOGIE UND KLINISCHE RELEVANZ**

*CIRCULATING TUMOR CELLS: DETECTION, BIOLOGY AND CLINICAL IMPLICATIONS*

*Pantel, K*

*Institute of Tumor Biology, University Cancer Center Hamburg, University Medical Center Hamburg Eppendorf, Hamburg, Germany*

**DETECTION AND CHARACTERIZATION OF VIABLE CIRCULATING TUMOR CELLS AS LIQUID BIOPSIES FOR CANCER**

*NACHWEIS UND CHARAKTERISIERUNG VON VITALEN ZIRKULIERENDEN TUMORZELLEN ALS "LIQUID BIOSPIES" IN DER KREBSDIAGNOSTIK*

*Alix-Panabieres, C*

*Laboratory of Rare Human Circulating Cells, Department of Cellular & Tissue Biopathology of Tumors, Institute of Regenerative Medicine & Biotherapy, Saint-Eloi Hospital, University Medical Centre of Montpellier, 80, avenue AugustinFliche 34295 Montpellier, France.*

**ZIRKULIERENDE TUMORZELLEN UND ZIRKULIERENDE NUKLEINSÄUREN ALS PROGNOTISCHE UND PRÄDIKTIVE FAKTOREN BEI PATIENTINNEN MIT MAMMA-KARZINOMEN**

*CIRCULATING TUMOR CELLS AND CIRCULATING NUCLEIC ACIDS AS PROGNOSTIC AND PREDICTIVE FACTOR IN BREAST CANCER PATIENTS*

*Müller, M*

*Department of Gynaecology, University Medical Center Hamburg Eppendorf, Hamburg, Germany*

**NEUE MARKER-GENE FOR DIE REAL-TIME PCR BASIERTE DETEKTION VON ZIRKULIERENDEN TUMORZELLEN IM BLUT VON PATIENTINNEN MIT MAMMA-KARZINOMEN**

## **Montag/Monday**

### **NEW MARKER GENES FOR REAL-TIME PCR BASED DETECTION OF CIRCULATING TUMOUR CELLS FROM BLOOD OF BREAST CANCER PATIENTS**

*Mumm J.N., Bräuer D. , Kölbl A.C., Friese K., Jeschke U., Andergassen U.*

*Department of Obstetrics and Gynecology, Ludwig-Maximilians University of Munich, Munich, Germany*

### **LIQUID BIOPSY: MUTATIONSSTATUS ZIRKULIERENDER NUKLEINSÄUREN ALS NEUES HILFSMITTEL FÜR DIE PRÄDIKTION DES THERAPIEANSPRECHENS UND PROGNOSE BEI TUMORPATIENTEN**

*LIQUID BIOPSY: MUTATIONAL STATUS OF CIRCULATING NUCLEIC ACIDS AS NOVEL TOOL FOR PREDICTION OF THERAPY RESPONSE AND PROGNOSIS IN CANCER PATIENTS*

*Holdenrieder, St*

*Institute of Clinical Chemistry and Clinical Pharmacology, University Hospital Bonn, Germany*

### **EPITOP-DETEKTION IN MONOZYTEN ALS "LIQUID BIOPSY" IN DER DIAGNOSTIK VON TUMORERKRANKUNGEN**

*EPITOP DETECTION IN MONOCYTES AS LIQUID BIOPSIES FOR DIAGNOSIS OF TUMOR DISEASES*

*Grimm M, Schmitt S, Teriete P, Biegner T, Stenzl A, Hennenlotter J, Muhs HJ, Munz A, Nadtotschi T, König K, Sänger J, Feyen O, Hofmann H, Reinert S, Coy JF*

*Klinik für Mund-, Kiefer- und Gesichtschirurgie Universitätsklinikum Tübingen, Tübingen, Germany*

### **DIE ADNATEST DETEKTION UND MOLEKULARE CHARAKTERISIERUNG VON ZIRKULIERENDEN TUMORZELLEN: EIN PROGNOSTISCHER UND PRÄDIKTIVER BIOMARKER?**

*THE ADNATEST DETECTION AND MOLECULAR CHARACTERISATION OF CIRCULATING TUMOR CELLS: A PROGNOSTIC AND PREDICTIVE BIOMARKER IN CANCER?*

*Hauch, S*

*AdnaGen GmbH, Langenhagen, Germany*

### **PRÄTHERAPEUTISCHE BESTIMMUNG VON INTERLEUKIN 4, 5, 8 UND 13 IM SERUM VON PATIENTINNEN MIT MAMMA-KARZINOMEN UND DEREN EINFLUSS AUF ZIRKULIERENDE TUMORZELLEN**

*DETERMINATION OF INTERLEUKIN 4, 5, 8 AND 13 IN SERA OF PATIENTS WITH BREAST CANCER BEFORE TREATMENT AND ITS INFLUENCE ON CIRCULATING TUMOUR CELLS*

*Alexander König., A (1), Rack, B (1), Vilsmaier, T (1), Friese, K (1), Janni, W (2), Jeschke, U (1), Weissenbacher, T (1), SUCCESS Study Group;*

## **Montag/Monday**

(1) Department of Gynaecology and Obstetrics, Klinikum Ludwig-Maximilians-Universität, Munich, Germany; (2) Department of Gynaecology and Obstetrics, University Hospital Ulm, Ulm, Germany

**10:30 – 11:00 Kaffeepause**

**10:30 – 11:00    Molekulare Pathologie/Personalisierte Medizin**  
***Molecular Pathology/ Personalized Medicine***

***Vorsitzende / Chairmen: M. Dietel, K. Pantel, S. Mahner***

**PRÄDIKTIVE MOLEKULARE PATHOLOGIE: EINE VORAUSSETZUNG FÜR DIE PERSONALISIERTE MEDICINE**  
***PREDICTIVE MOLECULAR PATHOLOGY: A PREREQUISITE OF PER-SONALIZED MEDICINE***

*Dietel, M*

*Institute of Pathology, Charité, Humboldt University Berlin, Germany*

**MANAGEMENT UND DIAGNOSTISCHE STRATEGIEN FÜR DIE PERSONALISIERTE BEHANDLUNG VON NICHT-KLEINZELLIGEN LUNGENKARZINOMEN – KÖNNEN WIR NOCH VON DEM LUNGENKARZINOM SPRECHEN?**

***MANAGEMENT AND DIAGNOSTIC STRATEGIES FOR THE PERSONALIZED TREATMENT OF NON-SMALL CELL LUNG CANCER - CAN WE STILL CALL IT THE LUNG CANCER?***

*Wesseler, C*

*Department of Pneumonology, Asklepios Klinikum Harburg, Hamburg-Harburg, Germany*

**MOLEKÜLE DER EGF (EPIDERMAL GROWTH FACTOR) SIGNALKASKADE – SACKGASSE ODER VIELVERSPRECHENDE BIOMARKER FÜR DIE THERAPIE DES OVARIALKARZINOMS?**

***MOLECULES OF THE EPIDERMAL GROWTH FACTOR (EGF) RECEPTOR FAMILY - DEAD END OR PROMISING BIOMARKER FOR OVARIAN CANCER THERAPY***

*Kurzeder C*

*Department of Gynecology and Gyn. Oncology, University Essen, Essen, Germany*

**MOLEKULARE SIGNATUREN BEIM OVARIALKARZINOM: DER GROSSE WURF?**

***MOLECULAR SIGNATURES IN OVARIAN CANCER: THE NEXT BIG THING***

*Kommoss, S*

*Department für Frauengesundheit, Universitätsklinikum Tübingen, Germany*

## **Montag/Monday**

### **L1 CAM ALS PROGNOSEFAKTOR BEIM TYP-I ENDOMETRIUM-KARZINOM**

*L1CAM AS PROGNOSTIC FACTOR IN TYPE-I ENDOMETRIAL CARCINOMA*

*Zeimet, AG, Reimer, D, Winterhoff, B, Puistola, U, Ben-Arie, A, van Kempen LC, Petru E, Massuger, LF, Amant F, Polterauer S, Hackl, W, Netzer, M, Altevoigt, P, Marth, C, Fogel, M  
Universitätsklinik für Gynäkologie und Geburtshilfe, Universität Innsbruck, Innsbruck, Austria*

### **PERSONALISED TREATMENT FOR CANCER: HOW BIOMARKERS CAN HELP**

*PERSONALISIERT KREBS-THERAPIE: WIE BIOMARKER HELFEN KÖNNEN*

*Duffy, M*

*Clinical Research Centre, St Vincent's University Hospital and UCD School of Medicine and Medical Science, University College Dublin, Dublin, Ireland.*

### **CCL22 EXPRESSION UND FOXP3 INFILTRATION IN HUMANEN MAMMA-KARZINOMEN**

*CCL22 EXPRESSION AND FOXP3 INFILTRATION IN HUMAN BREAST CANCER*

*Freier Chr. (1), Kuhn Chr.(2), Endres St (1), Mayr D (3), Friese K (2), Anz D (x)(1) and Jeschke U (2)*

*(1) Abteilung für Klinische Pharmakologie, Medizinische Klinik und Poliklinik IV - Klinikum der Universität München, Germany, (2) Klinik und Poliklinik für Frauenheilkunde und Geburtshilfe - Klinikum der Universität München, Germany, (3) Pathologisches Institut - Klinikum der Universität München, Germany (x) Both authors contributed equally*

**13:00 – 14: 00 Mittagspause/ Lunch**

**14:00 – 15:30 Therapie/Therapiekontrolle I : Gynäkologie  
Therapy/ -control I: Gynecology**

**Vorsitzende / Chairmen: S. Mahner, R. Molina**

### **SYSTEMATISCHE NACHSORGE UND THERAPIE-MONITORING BEI GYNÄKOLOGISCHEN TUMOREN – BRAUCHEN WIR SIE WIRKLICH?**

*SYSTEMATIC FOLLOW-UP AND THERAPY MONITORING IN GYNECOLOGICAL MALIGNANCIES - IS IT REALLY USEFUL?*

*Mahner, S*

*University Medical Center Hamburg-Eppendorf, Department of Gynecology, Hamburg, Germany*

## **Montag/Monday**

### **VALUE OF CA125 IN OVARIAN CANCER FOLLOW UP: AN ILLUSION OR REALITY?**

STELLENWERT DES CA 125 IN DER NACHSORGE DES OVARIALKARZINOMS – ILLUSION ODER REALITÄT?

*Fotopoulou, C*

*Gynaecological Cancer Centre and Ovarian Cancer Action Research Centre, Imperial College Healthcare Trust London, Hammersmith Campus, United Kingdom*

### **WELCHE BEZIEHUNGEN HABEN SYMPTOMKONTROLLE, PATIENT-REPORTED-OUTCOME-MESSUNGEN (PROM) UND TUMORMARKER AM BEISPIEL DES OVARIALKARZINOM-REZIDIVS? WHAT'S THE RELATIONSHIP BETWEEN SYMPTOM CONTROL, PATIENT REPORTED OUTCOME MEASURES (PROM) AND TUMOR MARKERS IN RECURRENT OVARIAN CANCER?**

*Hilpert, F*

*Klinik für Gynäkologie und Geburtshilfe, Universitätsklinikum Schleswig-Holstein Campus Kiel, Deutschland*

### **HE-4 IN OVARIAN CANCER THERAPY MONITORING: COMPARISON WITH CA 125**

BEDEUTUNG DES HE-4 FÜR DIE THERAPIE-ÜBERWACHUNG BEIM OVARIALKARZINOM: EIN VERGLEICH MIT DEM CA 125

*Molina R ,Escudero JM, Auge JM, Filella X, Fuste P.*

*Laboratory of Biochemistry, Gynecology department, Hospital Clinic, Barcelona, Spain*

### **CA 27-29 UND ZIRKULIERENDE TUMORZELLEN VOR UND AM ENDE SOWIE ZWEI UND FÜNF JAHRE NACH ADJUVANTER CHEMOTHERAPIE BEI PATIENTINNEN MIT FRÜHEN STADIEN EINES MAMMA-KARZINOMS – DIE SUCCESS STUDIE**

ASSOCIATION OF CA 27-29 AND CIRCULATING TUMOR CELLS BEFORE AND AT THE END AS WELL AS TWO AND FIVE YEARS AFTER ADJUVANT CHEMOTHERAPY IN PATIENTS WITH EARLY STAGE BREAST CANCER – THE SUCCESS TRIAL

*Hepp, P (1),Andergassen, U (2), Jäger, B (3), Trapp, E (2), Alunni-Fabroni, M (2), Friedl, T (3),Hecker, N (4), Lorenz, R (4),Fasching, P (5), Schneeweiss, A (6),Fehm, T (1), Janni, W (3), Rack, B (2)*

*(1 )Department of Gynecology and Obstetrics, University Hospital Düsseldorf; (2) Department of Gynecology and Obstetrics, University HospitalUlm; (3) Department of Gynecology and Obstetrics, University Hospital Munich LMU; (4) Frauenärztliche Gemeinschaftspraxis Braunschweig; (5) Department of Gynecology and Obstetrics, University Hospital Erlangen; (6) National Center for Tumor Diseases , University Hospital Heidelberg-- SUCCESS*

## **Montag/Monday**

### **SINNVOLLER EINSATZ DES CA 125 IN DER THERAPIE- ÜBERWACHUNG DES OVARIALKARZINOMS – VORTEILE UND NACHTEILE FÜR EINEN INDIVIDUELLEN PATIENTEN**

*APPROPRIATE USE OF CA125 IN MONITORING OF OVARIAN  
CANCER- ADVANTAGE OR DISADVANTAGE FOR AN INDIVIDUAL  
PATIENT*

*Zwimer, M., Korte, K*

*(1) Frauenklinik, Universität Tübingen, Tübingen, Germany*

**15:30 – 16:00 Kaffeepause/ Coffee break**

**16:00 – 17:30 Therapie/Therapiekontrolle II : Magen-Darm, Pankreas,  
Prostata, Melanom, BV als Biomarker  
Therapy/-control II : GI-Tract, Pancreas,  
Prostate, Melanoma, Imaging Methods as Biomarkers**

**Vorsitzende / Chairmen: M. Gion, A. Block, R. Klapdor**

### **KONTROLLE DER TUMORTHERAPIE MIT KONVENTIONELLEN TUMORMARKERN I**

*TUMOR THERAPY CONTROL BY CONVENTIONAL TUMOR  
MARKERS II*

*Lamerz R*

*Institut/Klinik: 2nd Department of Internal Medicine, LMU-Klinikum-  
Campus Grosshadern, University of Munich, Germany*

### **CIRCULATING TUMOR MARKERS IN THE FOLLOW-UP OF GASTRO-INTESTINAEAL TRACT MALIGNANCIES: GUIDELINES VS PRIMARY STUDIES IN THE CLINICAL PRACTICE**

*ZIRKULIERENDE TUMORMARKER IN DER NACHSORGE VON  
MALIGNOMEN DES GASTRO-INTESTINAL-TRAKTES: LEIT-  
LINIEN VS. PRIMÄRE STUDIEN VS. KLINISCHE PRAXIS*

*Gion, M (1), Trevisiol, C (2), Rainato, G (2), Fabricio, A (1)*

*(1)Centro Regionale Specializzato Biomarcatori Diagnostici  
Prognostici e Predittivi, Dipartimento di PatologiaClinica–Azienda  
ULSS 12 Veneziana, Venezia, (2)IstitutoOncologico Veneto IOV -  
IRCCS, Padova, Italy*

### **EFFIZIENZ ORIENTIERTE SEQUENTIELLE POLY-CHEMO- THERAPIE (EOSPC) AUF DER BASIS EINER ENGMASCHIGEN VERLAUFSKONTROLLE MIT BILDGEBENDEN VERFAHREN + TUMORMARKERN UND ÜBERLEBENSZEIT VON PATIENTEN MIT EXOKRINEM PANKEASKARZINOM – EINE AUSWERTUNG DER ERGEBNISSE AN 438 PATIENTEN DER JAHRE 1997 - 2014**

*EFFICACY ORIENTATED SEQUENTIAL POLYCHEMOTHERAPY  
(EOSPC), BASED ON SUBTILE FOLLOW-UP WITH IMAGING  
METHDOS(IM) + TUMORMARKERS, AND OVERALL SURVIVAL*

## **Montag/Monday**

*(OS) OF PATIENTS SUFFERING FROM EXOCRINE PANCREATIC CANCER (PACA) – AN EVALUATION OF 438 PATIENTS TREATED IN 1997 – 2014*

*Klapdor, R, Bahlo, M, Brenzinger, M, Klapdor, S  
Medical Unit, ZeTDT GmbH, Hamburg, Germany*

**PROSTATA SPEZIFISCHES ANTIGEN (PSA), ALKALISCHE PHOSPHATASE (ALP) UND ZIRKULIERENDE TUMORZELLEN ALS BIOMARKER BEIM REZIDIVIERENDEN UND KASTRATION-RESISTENTEN PROSTATA-KARZINOM**

*PROSTATE SPECIFIC ANTIGEN (PSA), ALKALINE PHOSPHATASE (ALP) AND CIRCULATING TUMOR CELLS (CTC) AS BIOMARKERS IN RECURRENT AND CASTRATION RESISTANT PROSTATE CANCER*

*Bögemann M*

*Klinik und Poliklinik für Urologie, Uroonkologie, Universitätsklinikum Münster, Münster, Germany*

**BIOMARKERS FOR MELANOMA – TREATMENT RESPONSE ASSESSMENT AND METASTASIS PREDICTION**

*BIOMARKER FÜR DAS MELANOM – BEDEUTUNG FÜR DIE THERAPIEKONTROLLE UND VORHERSAGE EINER METASTASIERUNG*

*Barak, V, Frenkel, S, Merims, S, Leibovic, V, Lotem, M, Peretz, T, Pe'er, J*

*Immunology Lab for Tumor Diagnosis, Oncology, Dermatology and Ophthalmology Departments, Hadassah-Hebrew University Medical Center, Jerusalem, Israel*

**MRI UND CT ALS NEUE DIAGNOSTISCHE BIOMARKER IN DER ONKOLOGIE**

*MRI AND CT AS NEW DIAGNOSTIC BIOMARKERS IN ONCOLOGY*

*Friedrich T, Hackert T, Lubenau H, Grenacher L*

*DIR Universität Heidelberg; VAXIMM, Mannheim, Germany*

**RADIOCHEMISCHE EFFEKTE AUF DIE AUFNAHME VON F-18 UND DIE HEXOKINASE- UND MITOCHONDRIALE AKTIVITÄT IN RADIO-SENSITIVEN ZELLEN VERGLICHEN MIT IHREM WILD-TYP**

*RADIOCHEMICAL EFFECTS ON F-18 FDG-UPTAKE, HEXOKINASE- AND MITOCHONDRIAL ACTIVITY IN RADIOSENSITIVE CELLS COMPARED TO THEIR WILD-TYPE*

*Oehr, P and Gilbert, N*

*University Bonn, Germany*



## Montag/Monday

17:30 – 18:45 Freie Vorträge II: CTC/Immunhistologie  
*Free Presentations II : CTC/Immunohistology*

**Vorsitzende/ Chairmen:** V. Müller, O. Topolcan, H. Schwarzenbach

### **ANWENDUNG DER NANOTECHNOLOGIE FÜR DIE SPEZIFISCHE KREBSTHERAPIE – DAS SEON-KONZEPT**

*APPLICATION OF NANOTECHNOLOGY FOR SPECIFIC CANCER TREATMENT – THE SEON-CONCEPT*

*Lyer S (1), Janko C (1), Dürr S (1), Tietze R (1), Zaloga J (1), Unterweger H (1), Friedrich R P (1), S. Odenbach (2), L. Trahms (3), Alexiou C (1)*

*(1) Department of Otorhinolaryngology, Section of Experimental Oncology and Nanomedicine (SEON), Else Kröner-Fresenius-Foundation-Professorship, University Hospital Erlangen Germany, (2) TU Dresden, Chair of Magneto fluid dynamics, Germany, (3) PTB Berlin, Germany*

### **ADENOKARZINOM DES ENDOMETRIUMS: DETEKTION VON ZIRKULIERENDEN TUMORZELLEN MITTELS RT-QPCR**

*ENDOMETRIAL ADENOCARCINOMA: DETECTION OF CIRCULATING TUMOUR CELLS BY RT-QPCR*

*Mumm JN, Wellens R, Kölbl AC, Friese K, Jeschke U, Andergassen U*

*Department of Obstetrics and Gynecology, Ludwig-Maximilians University of Munich*

*Maistrasse 11, 80337 Munich, Germany*

### **CYTOTRACK CTC ENUMERATION AND HER2 CHARACTERIZATION**

*CYTOTRACK CTC ZÄHLUNG UND HER2 CHARAKTERISIERUNG*

*Haugaard, AS (1), Stender, H (1), Holmstrøm, K (2), Møller, T (2), Frandsen, A (1), Nejlund, S (1), Hillig, T (1), Sölétormos, G (1)*

*(1)Department of Clinical Biochemistry, CTC Center of Excellence, Nordsjællands Hospital, Hillerød, Denmark, (2) Bioneer A/S, Hørsholm, Denmark*

### **MAGNESIUM-SPIEGEL IM SERUM UND POSTOPERATIVE SCHMERZSENSATION BEI PATIENTEN MIT ENT-KARZINOMEN**

*SERUM MAGNESIUM LEVEL AND POST-OPERATIVE PAIN SENSATION IN PATIENTS WITH ENT-CANCER*

*Judith Büntze J (1), Kisters K (1), Büntzel J (2)*

*(1) Medizinische Klinik, St. Anna Hospital Herne, (2) HNO-Klinik, Südharz Klinikum Nordhausen, Germany*

## **Montag/Monday**

### **THE IMPORTANCE OF EARLY TUMOR SHRINKAGE (ETS) AND DEEPNESS OF RESPONSE (DPR) IN ASSESSING THE EFFICACY OF SYSTEMIC ANTICANCER TREATMENT**

*Holubec, L, Fiala, O, Liska, V, Mrazkova, P, Bauer, J, Finek, J  
Biomedical Centre, Faculty of Medicine in Plzen, Charles University in Prague, Plzen; Department of Oncology, Department of Medical Imaging, Faculty Hospital and Medical Faculty Pilsen; Czech Republic*

### **CYTOKERATIN 19 AND ITS PERSPECTIVE IN PERSONALIZED MEDICINE OF BREAST CANCER**

*CYTOKERATIN 19 UND SEINE POTENTIELLE BEDEUTUNG IN DER PERSONALISIERTEN MEDIZIN DES MAMMAKARZINOMS  
Topolcan, O (1), Svobodova, S (1), Kinkorova, J (1), Pešta, M (1), Fiala, O (2), Fuchsova, R (1), Třeška, V (2)*

*(1) Immunoanalytical Laboratory, Department of Nuclear Medicine, University Hospital in Pilsen, Czech Republic; (2) Department of Surgery, Faculty of Medicine and University Hospital in Pilsen, Charles University in Prague, Czech Republic*

### **PROGNOSTIC SIGNIFICANCE OF SERUM TUMOR MARKERS IN PATIENTS WITH ADVANCED-STAGE NSCLC TREATED WITH PEMETREXED-BASED CHEMOTHERAPY**

*PROGNOSTISCHE BEDEUTUNG DER SERUM TUMORMARKER BEI PATIENTEN MIT FORTGESCHRITTENEM NSCLC UNTER DER BEHANDLUNG MIT PEMETREXED-BASIERTER CHEMOTHERAPIE*

*Fiala, O (1), Pesek, M (2), Finek, J (1), Matejka, VM (1), Holubec, L (1), Bortlicek, Z (3), Topolcan, O (4)  
Departments of (1) Oncology and Radiotherapy, (2) Pneumology and (4) Nuclear Medicine, Medical School and Teaching Hospital in Pilsen, Charles University in Prague, Czech Republic; (3) Institute of Biostatistics and Analyses, Masaryk University, Brno, Czech Republic*

**18:45 Poster-Preise/ Poster Awards**

**08:15 – 18:45 Poster II**

### **IMMUNOHISTOCHEMICAL EVALUATION OF THE ROLE OF TP53 METHYLATION OF THE ER ALPHA PROMOTER IS INFLUENCED BY ITS LIGAND ESTROGEN IN OSTEOSARCOMA CELLS SAOS-2 IN VITRO**

*DIE IMMUNHISTOCHEMISCHE EVALUIERUNG DER BEDEUTUNG DER TP53 METHYLIERUNG DES ER ALPHA PROMOTERS WIRD BEEINFLUSST DURCH SEINEN ÖSTROGEN-LIGANDEN IN OSTEOSARKOM-ZELLEN SAOS-2 IN VITRO*

## **Montag/Monday**

### **SIGNIFIKANTE MERKMALE VON HOCHDIFFERENZIIERTEN PROSTATAKARZINOMEN BEI DEN ÜBER-75-JÄHRIGEN PATIENTEN, DIE SICH EINER PROSTATABIOPSIE UNTERZIEHEN**

*PREDICTORS OF SIGNIFICANT OR HIGH GRADE PROSTATE CANCER IN PATIENTS OVER 75 YEARS OLD UNDERGOING PROSTATIC BIOPSY*

Zugor V (1), Kühn R (2), Labanaris AP (3),

(1) Department of Urology, St. Antonius Medical Center, Gronau, Germany, (2) Department of Urology, Martha Maria Medical Center, Nurnberg, German, (3) Department of Urology, Interbalkan Medical Center, Thessaloniki, Greece

### **EXPRESSION DES TUMOR ASSOZIIERTEN (TA) MUZIN 1-EPI TOPS UNTERSUCHT MIT DEM HUMANISIERTEN PANKOMAB-GEX ANTIKÖRPER IN MALIGNEM UND NORMALEM GEWEBE IM KOPF-HALS-BEREICH**

*EXPRESSION OF THE TUMOR ASSOCIATED (TA) MUCIN 1-EPI TOPE ANALYSED WITH THE HUMANISED PANKOMAB-GEX ANTIBODY IN MALIGN AND NORMAL TISSUE OF HEAD&NECK*  
*Wiest, I (1), Alexiou, C (2), Friese, K (1), Agaimy, A (3), Betz, P (4), Tübel, J (5), Goletz, S (6), Dian, D (1), Jeschke, U (1)*

(1) Department of Obstetrics and Gynecology – Innenstadt, LMU Munich, (2) Department of Oto-rhino-laryngology, Head and Neck Surgery, FAU Erlangen, Section of Experimental Oncology and Nanomedicine, Else-Kröner-Fresenius-Stiftung-Professorship, (3) Department of Pathology, FAU Erlangen, (4) Department of Legal Medicine, FAU Erlangen, (5) Department of Orthopedics, Technical University Munich, (6) Glycotope, Berlin

### **CHERUBISMUS: EIN FALL-BERICHT MIT CHIRURGISCHER INTERVENTION**

*CHERUBISM: A CASE REPORT WITH SURGICAL INTERVENTION*

*Friedrich, RE (1), Zustin., J (2), Grob, T (1,3)*

(1) Department of Oral and Maxillofacial Surgery (3) Institute of Pathology, Eppendorf University Hospital, University of Hamburg, Hamburg, Germany, (2) Institute of Pathology, University of Münster, Münster, Germany

### **VERBESSERTER SPÄTTOXIZITÄTEN DER STRAHLENTHERAPIE VON KOPF-HALS-KARZINOMEN DURCH IMRT-NUTZUNG** *REDUCED LATE TOXICITIES IN HEAD AND NECK CANCER PATIENTS AFTER INTENSITY MODULATING RADIOTHERAPY*

*Büntzel, J (1), Böhme, R (2), Büntzel, H (1), Hentschel, B (2), Oehler, W (2)*

(1) Department of Otolaryngology, SüdharzKlinikumNordhausen, (2) Department of Radiotherapy, SüdharzKlinikumNordhausen, Germany

## **Montag/Monday**

### **COMBINED ORAL METRONOMIC AND BIODIFFERENTIATING ANTI-ANGIOGENIC THERAPY WITH GASTROENTERO-PANCREATIC PATIENTS WITH NEUROENDOCRINE TUMORS (GEP-NETS)**

*KOMBINIERTE ORALE METRONOMISCHE UND BIODIFFERENZIERENDE ANTIANGIOGENE THERAPIE BEI GASTROENTERO-PANKREATISCHEN PATIENTEN MIT NEUROENDO-KRINEN TUMOREN (GEP-NETS)*

*Holubec, L , Finek, J ,Fiala, O, Matejka, VM.,Mrazkova, P, Bajciova, V, Sedlackova, E*

*Biomedical Centre, Faculty of Medicine in Plzen, Charles University in Prague, Plzen, Czech Republic, Dept. of Oncology, Faculty Hospital and Medical Faculty Pilsen, Dept.of Medical Imaging, Faculty Hospital and Medical Faculty Pilsen, Dept.of Oncology, Charles University Prague, Pediatric Oncology Department, Univ. Hosp. Brno, Czech Rep.*

### **HEILUNG EINES PATIENTEN MIT METASTASIERTEM PANKREASKARZINOM (PACA) DURCH INITIALE PALLIATIVE TUMORRESEKTION, NACHFOLGENDE PALLIATIVE CHEMOTHERAPIE ÜBER INSGESAMT 5 JAHRE UND AKTUELLE LEBERSEGMENT VIII - RESEKTION IN CURATIVER INTENTION? – EIN FALLBERICHT**

*CURE OF METASTATIC PANCREATIC CANCER (PACA) DISEASE BY INITIAL PALLIATIVE RESECTIVE SURGERY FOLLOWED BY FIVE YEARS PALLIATIVE CHEMOTHERAPY AND ACTUAL SEGMENT VIII LIVER RESECTION IN CURATIVE INTENTION ? – A CASE REPORT*

*Klapdor, R (1), Klapdor, S (1),Fard-Aghaie, M(2)*

*(1)Internal Unit, ZeTDT GmbH, (2)Dep. of Surgery, AsklepiosBarmbek, Hamburg, Germany*

### **EINFLUSS VON ZIRKULIERENDEN TUMORZELLEN AUF DIE PRODUKTION VON IL-1ALPHA, IL-1B AND IL-12 IM SERUM VON PATIENTINNEN MIT PRIMÄRER DIAGNOSE EINES MAMMA-KARZINOMS VOR BEGINN DER THERAPIE**

*INFLUENCE OF CIRCULATING TUMOUR CELLS ON PRODUCTION OF IL-1ALPHA, IL-1B AND IL-12 IN SERA OF PATIENTS WITH THE PRIMARY DIAGNOSIS OF BREAST CANCER BEFORE TREATMENT*

*Vilsmaier, T (1), Rack, B (1), König, A (1), Friese, K (1), Janni, W (2),Jeschke, U (1), Weissenbacher, T (1), SUCCESS Study Group.*

*(1) Department of Gynecology and Obstetrics, Klinikum Ludwig-Maximilians-Universität, Munich, Germany, (2)Department of Gynecology and Obstetrics, University Hospital Ulm, Ulm, Germany*

## **Montag/Monday Dienstag/Tuesday**

### **IMMUNOHISTOCHEMISCHE EVALUIERUNG DER BEDEUTUNG VON TP53 MUTATIONEN BEIM CERVIXKARZINOM**

*IMMUNOHISTOCHEMICAL EVALUATION OF THE ROLE OF TP53 MUTATION IN CERVICAL CANCER*

*Freier C (1), Stiasny A (1), Kuhn C(1), Mayr D(2), Alexiou C (3), Janko C (3), Wiest I (3), Jeschke U (1), Kost B (1)*

*(1) LMU Munich, Department of Obstetrics and Gynaecology, Munich, Germany (2) LMU Munich, (2) Department of Pathology, Munich, Germany (3) ENT-Clinic, Section for Experimental Oncology and Nanomedicine (SEON), Else Kröner-Fresenius-Stiftung, University Hospital Erlangen, Germany*

### **CO-DELETION OF 1P/19Q AS PROGNOSTIC AND PREDICTIVE BIOMARKER IN THE LONG-TERM FOLLOW UP OF ANAPLASTIC OLIGODENDROGLIOMA PATIENTS**

*CO-DELETION VON 1P/19Q ALS PROGNOSTISCHER UND PRÄDIKTIVER BIOMARKER IN DER LANGZEIT-NACHSORGE VON PATIENTEN MIT OLIGODENDROGLIOMEN*

*Polivka jr., J (1,2), Polivka, J (3,4), Rohan, V (3,4), Repik, T (3,4), Hes, O (5), Topolcan, O (6)*

*Institut/Klinik: (1) Department of Histology and Embryology and (2) Biomedical Centre, Faculty of Medicine in Plzen, Charles University in Prague, Czech Republic (3) Department of Neurology, Faculty of Medicine in Plzen, Charles University in Prague and (4) Faculty Hospital Plzen, Czech Republic (5) Department of Pathology, Faculty of Medicine in Plzen, Charles University in Prague, Czech Republic (6) Central Immunoanalytical Laboratory, Faculty Hospital Plzen, Czech Republic*

**21. Oktober, Dienstag - 2014 - Tuesday, October 21**

**08:15 – 10:00 Therapie/Therapiekontrolle III: Leber, Lunge, Kopf-und Halstumore  
Therapy/ -control III: Liver, Lung, Head and Neck Cancer**

**Vorsitzende / Chairmen: V. Barak, S. Holdenrieder, N. Reinmuth**

### **KONTROLLE DER TUMORTHERAPIE MIT KONVENTIONELLEN TUMORMARKERN I**

*TUMOR THERAPY CONTROL BY CONVENTIONAL TUMOR MARKERS II*

*Lamerz R*

*2nd Department of Internal Medicine, LMU-Klinikum-Campus Grosshadern, University of Munich, Germany*

## **Dienstag/Tuesday**

### **A PANEL OF SIX SERUM BIOMARKERS IS USEFUL AS HELP FOR THE DIAGNOSIS OF LUNG CANCER**

*EIN PANEL VON SECHS BIOMARKERN HILFT IN DER DIAGNOSTIK VON LUNGENTUMOREN*

*Molina, R, Marrades, RM, Augé, JM, Escudero, JM, Filella, X  
Hospital Clinic, IDIBAPS, Medical School, University of Barcelona, Spain*

### **UPDATE ÜBER TUMORMARKER BEIM LUNGENKARZINOM**

*UPDATE ON TUMOR MARKERS IN LUNG CANCER*

*Reinmuth, N*

*Lungen Clinic Großhansdorf, Abteilung für Onkologie, Großhansdorf, Germany*

### **RELEVANZ ONKOLOGISCHER BIOMARKER FÜR DAS THERAPIE-MONITORING BEIM LUNGENKARZINOM**

*RELEVANCE OF ONCOLOGICAL BIOMARKERS FOR THE THERAPY MONITORING OF LUNG CANCER*

*Holdenrieder, S (1), von Pawel, J (2), Nagel, D (3), Stieber, P (3)*

*(1) University Hospital Bonn, Institute of Clinical Chemistry and Clinical Pharmacology, (2) Asklepios Lung Hospital Gauting; Department of Thoracic Oncology, (3) University Hospital Munich, Institute of Clinical Chemistry*

### **CLINICAL UTILITY OF CYTOKINE BIOMARKERS IN A LUNG CANCER PATIENT TREATED WITH TOCILUZUMAB**

*KLINISCHER NUTZEN VON CYTOKIN TUMORMARKERN BEI EINEM PATIENTEN MIT EINEM LUNGENKARZINOM UNTER BEHANDLUNG MIT TOCILUZUMAB*

*Nechushtan H, Appelbaum L, Kalichman I, Peretz T, Barak V*

*Immunology Lab. for Tumor Diagnosis, Oncology Department, Hadassah - Hebrew University Medical Center, Jerusalem, Israel*

### **TUMORMARKER FÜR ORALE UND OROPHARYNGEALE KARZINOME**

*TUMOUR MARKER IN ORAL AND OROPHARYNGEAL CANCER*

*Friedrich, RE*

*Oral and Maxillofacial Surgery, Eppendorf University Hospital, University of Hamburg, Hamburg, Germany*

### **DIAGNOSTIC AND PROGNOSTIC TUMOR MARKERS FOR HEAD & NECK CANCER**

*DIAGNOSTISCH UND PROGNOSTISCH RELEVANTE TUMORMARKER FÜR KOPF-HALS-TUMORE*

*Barak V, Wigoda M, Meirovich A, Leibovici V, Rachmut K, Peretz T, Eliashar R, Gross M.*

*Immunology Lab for Tumor Diagnosis, Depts of Oncology, ENT, Head & Neck Surgery, Dermatology, Hadassah-Hebrew University Medical Center, Jerusalem, Israel*

## **Dienstag/Tuesday**

**10:00 – 10:30 Kaffeepause/ coffee break**

**10:30 – 11:45 Freie Vorträge III: Varia / Free Presentations III : Varia**

**Vorsitzende / Chairmen: R.E. Friedrich, S. Dürr**

### **OPTICUS-GLIOME BEI PATIENTEN MIT NEUROFIBROMATOSE 1 OPTIC PATHWAY GLIOMA IN PATIENTS WITH NEUROFIBRO- MATOSIS TYPE 1**

*Friedrich, RE (1), Nuding, M (1), Feucht, M (2), Mautner, VF (3)  
Departments of (1) Oral and Craniomaxillofacial Surgery, (2) Ophthal-  
mology, (3) Neurology, Eppendorf University Hospital, University of  
Ham-burg, Hamburg, Germany*

### **HYPERTHERMIE IN DER TARGETED TUMOR THERAPIE UNTER EINSATZ VON MAGNETISCHEN NANOPARTIKELN – ERSTE ERGEBNISSE**

*HYPERTHERMIA IN TARGETED TUMOUR THERAPY USING  
MAGNETIC NANOPARTICLES - FIRST RESULTS*

*Lyer S, Janko C, Tietze R, Zaloga J, Schmidt W, Alexiou C, Dürr S  
Department of Otorhinolaryngology, Head and Neck Surgery, Section  
for Experimental Oncology and Nanomedicine (SEON), Else Kröner-  
Fresenius-Stiftungsprofessorship, University Hospital Erlangen,  
Germany (1) Department of Phoniatrics and Pediatric Audiology,  
University Hospital Erlangen, Germany (2) Siemens CT (3)*

### **IMMUNHISTOCHEMISCHE EVALUIERUNG VON E6/E7HPV ONCO- PROTEIN STAINING IN SCHNITTEN VON CERVIX- SOWIE KOPF- UND HALS-KARZINOMEN**

*IMMUNOHISTOCHEMICAL EVALUATION OF E6/E7 HPV  
ONCOPROTEIN STAINING IN CERVICAL AND HEAD AND NECK  
CANCER SLIDES*

*Stiasny A (1), Kuhn C (1), Mayr D (2), Alexiou C (3), Janko C (3),  
Wiest I (3), Jeschke U (1), Kost B (1)*

*(1) LMU Munich, Department of Obstetrics and Gynaecology, Munich,  
Germany (2) LMU Munich, Department of Pathology, Munich,  
Germany, (3) ENT-Clinic, Section for Experimental Oncology and  
Nanomedicine (SEON), Else Kröner-Fresenius-Stiftung, University  
Hospital Erlangen, Germany*

### **MAGNETIC TISSUE ENGINEERING ZUR REHABILITATION DER STIMME – ERSTE VIELVERSPRECHENDE ERGEBNISSE**

*MAGNETIC TISSUE ENGINEERING FOR VOICE REHABILITATION  
– FIRST STEPS IN A PROMISING FIELD*

*Dürr S (1,2), Bohr C (1), Pöttler M (2), Lyer S (2), Friedrich RP (2),  
Tietze R (2), Eysholdt U (1), Döllinger M (1), Alexiou C (2), Janko C (2)  
(1) Department of Phoniatrics and Pediatric Audiology, University  
Hospital Erlangen, Germany, (2) Department of Otorhinolaryngology,  
Head and Neck Surgery, Section for Experimental Oncology and*

## **Dienstag/Tuesday**

*Nanomedicine (SEON), Else Kröner-Fresenius-Stiftungsprofessorship,  
University Hospital Erlangen, Germany*

### **SPORT IN DER REHABILITATION VON PATIENTEN NACH TOTALER LARYNGEKTOMIE**

**SPORTS IN THE REHABILITATION OF PATIENTS AFTER TOTAL LARYNGECTOMY** (Kurzbeitrag des Posters)

*Büntzel J, Büntzel H, Mücke R, Besser A, Micke O*

*Klinik für HNO-Erkrankungen, Kopf-Hals-Chirurgie, Interdisziplinäre Palliativstation, Südharz Klinikum Nordhausen GmbH, Nordhausen, Germany*

### **UNTERSUCHUNGEN ZUR TOXIZITÄT VON MITOXANTRON BELADENEN SUPERPARAMAGNETISCHEN EISENOXYDNANOPARTIKELN (SPION) IM 3D TUMOR MODELL**

**TOXICITY OF MITOXANTRONE LOADED SUPERPARAMAGNETIC IRON OXIDE NANOPARTICLES (SPION) IN A HT-29 TUMOUR SPHEROID MODEL**

*Hornung A, Pöttler M, Friedrich RP, Dürr S, Zaloga J, Cichal, Janko C*

*Department of Otorhinolaryngology, Head and Neck Surgery, Section for Experimental Oncology and Nanomedicine (SEON), Else Kröner-Fresenius-Stiftung Professorship, University Hospital Erlangen, Germany*

### **DIE ROLLE DER TRANSURETHRALEN PROSTATARESEKTION ZUR PROSTATAKARZINOM-DETEKTION BEI PATIENTEN MIT FRÜHEREN NEGATIVEN PROSTATABIOPSIEN UND KLINISCHEN SYMPTOMEN DES UNTEREN HARNTRAKTES.**

**THE ROLE OF TRANSURETHRAL RESECTION OF THE PROSTATE IN THE DETECTION OF PROSTATE CANCER IN PATIENTS WITH PREVIOUS NEGATIVE SETS OF BIOPSY AND LOWER URINARY TRACT SYMPTOMS**

*Zugor V (1), Kühn R (2), Labanaris AP (3)*

*(1) Department of Urology, St. Antonius Medical Center, Gronau, Germany, (2) Department of Urology, Martha Maria Medical Center, Nurnberg, Germany, (3) Department of Urology, Interbalkan Medical Center, Thessaloniki, Greece*

**11:45 – 13:00 Freie Vorträge IV / Free Presentations IV**

**Vorsitzende / Chairmen: O. Micke, A. Block**

**HORIZON 2020**

*HORIZON 2020*

*Kinkorová, J*

*Faculty Hospital Plzen, Czech Republik*



## **Dienstag/Tuesday**

### **PANITUMUMAB IN THERAPY OF PATIENTS WITH ADVANCED METASTASIZING COLORECTAL CARCINOMA - PERSONAL CLINICAL EXPERIENCE**

*PANITUMUMAB IN DER THERAPIE DES FORTGESCHRITTENEN METASTASIIERTEN COLORECTALEN KARZINOMS*

*Holubec, L, Fiala, O, Matejka, VM, Liska, V, Topolcan, O, Finek, J  
Dept. of Oncology, Univ. Hospital and Medical Faculty Pilsen, Czech Rep*

### **CHIRURGISCHE THERAPIE DER LEBERMETASTASEN SURGICAL THERAPY OF LIVER METASTASES**

*Stavrou, GA, Jenner, RM, Oldhafer, KJ  
Chirurgische Abteilung, Asklepios-Klinik Barmbek, Hamburg, Germany*

### **WEITERENTWICKLUNG DER REGIONALEN CHEMOTHERAPIE MIT HYPERTHERMER OXYGENIERUNG UND CHEMOREFILTRATION**

*FUTURE DEVELOPMENT OF LOCOREGIONAL CHEMOTHERAPY BY HYPERTHERMAL OXYGENATION AND CHEMOREFILTRATION*

*Brockmann, W-P(1), M. Birth(2)*

*(1) Institut OncoLight, Hamburg, (2) Allgemein-,Bauch-,Thorax- u. Gefäßchirurgie, Helio Hansekllinikum Stralsund, Germany*

### **WARUM ERKRANKTE ICH AN EINEM KARZINOM? KAUSALE ZUORDNUNGEN UNTER KREBSPATIENTEN**

**WHY DID I GET CANCER? CASUAL ATTRIBUTION AMONG CANCER PATIENTS**

*Micke, O (1), Mücke, R (2), Büntzel, J (3)*

*(1) Department of Radiotherapy and Radiation Oncology, Franziskus Hospital, Bielefeld, Germany; (2) Department of Radiotherapy, Lippe Hospital, Lemgo, Germany, (3) Department of Otolaryngology, Südharz Hospital, Nordhausen, Germany*

### **HERAUSFORDERUNGEN BEI DER PLANUNG UND DURCHFÜHRUNG VON KLINISCHEN STUDIEN IN DER ONKOLOGIE**

*CHALLENGES OF CONDUCTING CLINICAL TRIALS IN ONCOLOGY*

*Block, A  
University of Hamburg, University Hospital Hamburg - Eppendorf, Department of Oncology, Clinical Trials Center, Hamburg, Germany*

**08:15 – 17:30 Poster III**

### **BORHALTIGE MAGNETISCHE NANOPARTIKEL FÜR DIE BORNEUTRONENEINFANGTHERAPIE – EIN INNOVATIVER ANSATZ FÜR DIE SPEZIFISCHE TUMORBEHANDLUNG**

*BORON CONTAINING MAGNETIC NANOPARTICLES FOR NEUTRON CAPTURE THERAPY - AN INNOVATIVE APPROACH FOR SPECIFICALLY TARGETING TUMORS*

## **Dienstag/Tuesday**

*Unterweger H (1), Tietze R (1), Taccardi N (2), Weigel B (1), Lyer S (1), Janko C (1), Dürr S (1), Kudejova P (3), Wagner FM (3), Petry W (3), Turcu R (4), Tombacz E (5), Vekas L (6), Alexiou C (1)*

*ENT-Department, Section for Experimental Oncology and Nanomedicine (SEON), Else Kröner-Fresenius-Stiftung-Professorship, University Hospital Erlangen, Germany (1), Chair of Chem. Engineering I (Reaction Engineering) University Erlangen-Nuremberg, Germany (2), Forschungs-Neutronenquelle Heinz Maier-Leibnitz (FRM II), TU-München, Garching, Germany (3), National Institute R&D of Isotopic and Molecular Technologies, Romania (4), Department of Physical Chemistry and Materials Science, University of Szeged, Hungary (5), Laboratory of Magnetic Fluids-Center for Fundamental and Advanced Technical Research, Romania (6)*

### **REZIDIV EINES ODONTOGENEN MYXOMS DER MAXILLA NACH OBERKIEFERTEILRESEKTION UND FOLGENDER OBERKIEFERREKONSTRUKTION MIT ZAHNTRANSPLANTATION**

*RECURRENT MAXILLARY ODONTOGENIC MYXOMA FOLLOWING PARTIAL MAXILLARY RESECTION AND CONSECUTIVE OSSEOUS RECONSTRUCTION INCLUDING TOOTH TRANSPLANTATION*

*Friedrich, RE (1), Scheuer, HA (2), Höltje, W (1)*

*(1) Department of Oral and Craniomaxillofacial Surgery, (2) Orthodontics, Eppendorf University Hospital, University of Hamburg, Hamburg, Germany*

### **INSULIN-LIKE GROWTH-FACTOR BEIM ODONTOGENEN MYXOM INSULIN-LIKE GROWTH-FACTOR RECEPTOR IN ODONTOGENIC MYXOMA**

*Friedrich, RE (1), Hagel, C (2), Zustin, J (3)*

*(1) Department of Oral and Maxillofacial Surgery, (2) Institute of Neuro-pathology, Eppendorf University Hospital, University of Hamburg, Hamburg, Germany, (3) Institute of Pathology, University of Münster, Münster, Germany*

### **THE FIRST CLINICAL EXPERIENCE WITH CABAZITAXEL APPLICATION IN THE IIIND LINE OF CASTRATION-RESISTANT PROSTATE CANCER TREATMENT**

*ERSTE KLINISCHE ERFAHRUNGEN MIT CABAZITAXEL IN DER ZWEIT-LINIEN-THERAPIE DES KASTRATIONS-RESISTENTEN PROSTATAKARZINOMS*

*Holubec, L (1,2), Katolicka, J (3), Fiala, O (2), Finek, J (2)*

*(1) Biomedical Centre, Faculty of Medicine in Plzen, Charles University in Prague, Plzen; (2) Department of Oncology, Faculty Hospital and Medical Faculty Pilsen; (3) Department of Oncology and Surgery, Faculty Hospital at Saint Ann, Brno, Czech Republic*

### **SPORT IN DER REHABILITATION NACH TOTALER LARYNGEKTOMIE**

## **Dienstag/Tuesday**

### **SPORTS IN THE REHABILITATION OF PATIENTS AFTER TOTAL LARYNGECTOMY**

*Büntzel J, Büntzel H, Mücke R, Besser A, Micke O*

*Klinik für HNO-Erkrankungen, Kopf-Hals-Chirurgie, Interdisziplinäre Palliativstation, Südharz Klinikum Nordhausen GmbH, Nordhausen, Germany*

### **ERKRANKUNGEN DES PANKREAS UND VITAMIN D – SUPPLEMENTATION**

*PANCREATIC DISEASES AND VITAMIN D SUPPLEMENTATION*

*Klapdor, S (1), Roth, P(2), Klapdor, R (1)*

*(1)Internal Unit, ZeTDT GmbH, Hamburg, (2) MWZ Labor Limbach, Heidelberg, Germany*

### **EXPRESSION VON DOG1 (ANO1) BEI SCHLECHT DIFFERENZIIERTEN KOPF-HALS-TUMOREN**

*EXPRESSION OF DOG1 (ANO1) IN POORLY DIFFERENTIATED CARCINOMAS OF THE HEAD AND NECK*

*Friedrich, RE (1), Wunder, T (2), Bartel-Friedrich, S (3), Zustin, J (4)*

*(1)Department of Oral and Craniomaxillofacial Surgery, (2) Institute of Anatomy, Eppendorf University Hospital, University of Hamburg, Hamburg, Germany, (3)Department of Otorhinolaryngology, University of Halle-Wittenberg, Halle a. d. S., Germany, (4) Institute of Pathology, University of Münster, Münster, Germany*

### **AUSGEDEHNTEN EXTRAKRANIELLE MENINGIOME IM RAHMEN DER NEUROFIBROMATOSE TYP II**

*EXTENSIVE EXTRACRANIAL MENINGIOMAS IN NEUROFIBROMATOSIS TYPE 2*

*Friedrich, RE (1) Hagel, C (2)*

*(1) Department of Oral and Craniomaxillofacial Surgery and (2) Institute of Neuropathology, University of Hamburg, Hamburg, Germany*

### **METHYLATION OF THE ER ALPHA PROMOTER IS INFLUENCED BY ITS LIGAND ESTROGEN IN OSTEOSARCOMA CELLS SAOS-2 IN VITRO**

*Tübel J, Marthen C, Kuntz L, Wiest I, von Eisenhart-Rothe R, Jeschke U, Burgkart R*

*Department of Orthopedics and Sportorthopedics, Technical University Munich, Germany*

### **OCTREOTIDE IN THE TREATMENT OF MALIGNANT THYMOMA – CASE REPORT**

*OCTREOTIDE IN DER BEHANDLUNG VON MALIGNEN THYMOMEN. EIN FALLBERICHT*

*Fiala, O (1), Pesek, M (2), Finek, J (1), Matejka, VM (1), Holubec, L(1), Slipkova, D (3), Topolcan, O(3)*

## **Dienstag/Tuesday**

Departments of (1) Oncology and Radiotherapy, (2) Pneumology and (3) Nuclear Medicine, Medical School and Teaching Hospital in Pilsen, Charles University in Prague, Czech Republic

### **DIE BEDEUTUNG DER ENDOREKTALEN MAGNETRESONANZ-TOMOGRAPHIE ZUR VERBESSERUNG DER KARZINOM-DETEKTION DES VENTRALEN PROSTATAANTEILS.**

*THE VALUE OF ENDORECTAL MAGNETIC RESONANCE IMAGING OF THE PROSTATE IN IMPROVING THE DETECTION OF ANTERIOR PROSTATE CANCER*

*Zugor V, Addali M (1), Kühn R (2), Labanaris AP (3),*

*(1) Department of Urology, St. Antonius Medical Center, Gronau, Germany, (2) Department of Urology, Martha Maria Medical Center, Nurnberg, Germany, (3) Department of Urology, Interbalkan Medical Center, Thessaloniki, Greece*

### **HEIM-PARENTERALE-ERNÄHRUNG: DIE LEITLINIEN 2012/2013 SCHEINEN UNSERE RICHTLINIEN ZUR BEHANDLUNG VON ERNÄHRUNGSPROBLEMEN BEI PATIENTEN MIT PANKREAS-KARZINOMEN ZU STÜTZEN**

*HOME PARENTERAL NUTRITION – THE GUIDELINES 2012/2013 SEEM TO SUPPORT OUR USE OF NUTRITION THERAPY IN CRITICAL ILL PANCREATIC CANCER PATIENTS*

*Klapdor S (1,2), Klapdor R (1)*

*(1) Internal Unit, ZeTDT GmbH, (2) PiM - Patient im Mittelpunkt GmbH, Hamburg, Germany*

### **SCHILDDRÜSENHORMONE UND VITAMIN D BEI PATIENTEN MIT BRUSTTUMOREN MIT MUTATIONEN IM BRCA1 ODER BRCA2 GEN**

*THYROID HORMONES AND VITAMIN D IN BREAST CANCER PATIENTS WITH MUTATIONS IN THE BRCA1 OR BRCA2 GENE*

*Kolben, T., Hary, T., Holdt, L., Schwarz, TM., Goess, C., Wuerstlein, R., Jeschke, U., Harbeck, N., Ditsch, N*

*Klinik und Poliklinik für Gynäkologie und Geburtshilfe, Klinikum der Ludwig-Maximilians-Universität, Großhadern*

**13:00 – 13:30 Mittagspause/ lunch**

## **Dienstag/Tuesday**

**13:30-17: 30 Pankreaskarzinom - Neue Impulse und neue Perspektiven I**  
*Pancreatic cancer – New aspects and perspectives I*

**Vorsitzende/Chairmen: A. Block, J.R. Izbicki, R. Klapdor**

### **DAS PANKREASKARZINOM – WAS WAR UND WAS SICH ÄNDERN MUSS UND WIRD**

*PANCREATIC CANCER – PAST AND CHALLENGES*

*Schleucher N*

*Innere Medizin, Onkologie, Marienkrankenhaus Hamburg, Germany*

### **NEUROENDOKRINE TUMORE (NET) IN DER DIFFERENTIAL-DIAGNOSE ZUM DUKTALEN PANKREASKARZINOM**

*NEUROENDOKRINE TUMORS (NET) IN THE DIFFERENTIAL DIAGNOSIS OF PANCREATIC CANCER*

*Bausch D*

*Chirurgische Universitätsklinik, Lübeck, Germany*

### **MÖGLICHKEITEN EINER IMMUNZYTOCHEMISCHEN UND MOLEKULAR-PATHOLOGISCHEN UNTERSUCHUNG VON MATERIAL AUS FINE-NADEL-BIOPSIEN DES PANKREAS**

*POSSIBILITIES OF IMMUNOCYTOCHEMICAL AND MOLECULAR PATHOLOGICAL STUDIES ON MATERIAL FROM FINE-NEEDLE ASPIRATION OF THE PANCREAS*

*Topalidis T*

*Cytologisches Institut, Hannover, Germany*

### **BORDERLINE TUMORE DES PANKREAS – EIN CONSENSUS STATEMENT DER INTERNATIONAL STUDY GROUP OF PANCREATIC SURGERY (ISGPS)**

*BORDERLINE RESECTABLE PANCREATIC CANCER – A CONSENSUS STATEMENT BY THE INTERNATIONAL STUDY GROUP OF PANCREATIC SURGERY (ISGPS)*

*Bockhorn, M, Uzunoglu, F, Izbicki, JR for the International Study Group of Pancreatic Surgery,*

*University Hospital Hamburg-Eppendorf, Hamburg, Germany*

### **NEUE ANSÄTZE DER SYSTEMISCHEN THERAPIE DES PANKREASKARZINOMS**

*NEW APPROACHES IN SYSTEMIC THERAPY OF PANCREATIC CANCER*

*Block, A*

*University Hamburg, University Hospital Hamburg - Eppendorf, Department Oncology and Hematology, Hamburg, Germany*

## **Dienstag/Tuesday**

**13:30-17: 30 Pankreaskarzinom - Neue Impulse und neue Perspektiven II**  
*Pancreatic cancer – New aspects and perspectives II*

**Vorsitzende/Chairmen: A. Block, Th. Daniels, R. Klapdor**

### **LOCOREGIONALE BEHANDLUNG VON LEBERMETASTASEN**

*LOCOREGIONAL TREATMENT IN LIVER METASTASES*

*Fischbach, R*

*Radiologie und Neuroradiologie, Asklepios Klinik Altona, Hamburg, Germany*

### **PROTONEN-STRAHLENTHERAPIE DES PANKREASKARZINOMS: WAS KÖNNEN WIR ERWARTEN?**

*PROTON RADIATION TREATMENT FOR PANCREATIC CANCER:  
WHAT CAN WE EXPECT?*

*Micke, O (1), Haidenberger, A (2)*

*(1) Department of Radiotherapy and Radiation Oncology, Franziskus Hospital, Bielefeld, Germany, (2) Department of Radiotherapy, Agatharied Hospital, Hausham, Germany*

### **STEREOTAKTISCHE STRAHLENTHERAPIE (SBRT) DES PANKREASKARZINOMS (PC)**

*STEREOTACTIC BODY RADIOTHERAPY (SBRT) FOR PANCREATIC CARCINOMA (PC)*

*Schneider T., Piefel K., Seegenschmiedt M. H, Fehlauer F.*

*Strahlenzentrum Hamburg / Radiation OncologyClinic, Hamburg, Germany*

### **VIRUSTHERAPIE DES PANKREASKARZINOMS – AKTUELLER STAND UND TRENDS**

*VIROTHERAPY OF PANCREATIC CANCER - CURRENT STATE  
AND FUTURE TRENDS*

*Lauer, U M*

*University Hospital Tübingen, Department Internal Medicine (Gastroenterology, Hepatology, Infectious Diseases), Tübingen, Germany*

### **CA 19-9 UND CEA ALS SEROLOGISCHE TUMORMARKER (TM) FÜR DIE DIAGNOSE UND VERLAUFSKONTROLLE DES EXOKRINEN PANKREASKARZINOMS (PACA)**

*CA 19-9 AND CEA AS SEROLOGICAL TUMORMARKERS (TM) FOR  
DIAGNOSIS AND FOLLOW-UP OF EXOCRINE PANCREATIC  
CANCER (PAPA)*

*Klapdor, R*

*Internal Unit, ZeTDT GmbH, Hamburg*

### **PATIENTENZENTRIERTE VERSORGUNG UND SHARED DECISION MAKING IN DER ONKOLOGIE**

## **Dienstag/Tuesday**

### *PATIENT-CENTRED CARE AND SHARED DECISION-MAKING IN ONCOLOGY*

*Härter M*

*Department of Medical Psychology, Center for Psychosocial Medicine, University Medical Center Hamburg-Eppendorf, Hamburg, Germany*

### **NATÜRLICHE RESSOURCEN IN DER/FÜR DIE KREBSTHERAPY**

*NATURAL RESOURCES IN/FOR CANCER THERAPY*

*Spitz J, Spitz A*

*Institute for Medical Information and Prevention, Schlangenbad, Germany*

### **DER ARBEITSKREIS DER PANKREATEKTOMIERTEN e.V.- WIRKEN UND ZIELE DER SELBSTHILFE FÜR PANKREAS- PATIENTEN IM RAHMEN EINER INTERDISZIPLINÄREN VERSOR- GUNG UND BETREUUNG VON PANKREASPATIENTEN**

*Kleeberg J*

*Arbeitskreis der Pankreatektomierten e.V., Bonn, Germany*

**17:30 Poster – Preise/ Poster Awards**

**17:40 Schlussworte / Closing Remarks**

**Rahmenprogramm / Social-program**

**Kongressabend /Congress evening**



**Erstautoren- Index / First authors- Index**

(Figures refer to the Abstract numbers within the Abstract Book)

Alexiou, C	1	Kommoss S	65
Alix-Panabieres C	2	Kurzeder C	66
Barak V	3,4,5	Lamerz R	67,68
Block A	6,7	Lauer UM	69
Bockhorn M	8,9	Lyer S	70
Booken N	10	Mahner S	71,72
Büntzel J	11 - 14	Mayer D	91
Chang I	15	Micke O	73,74
Dienemann H	16	Molina R	75,76
Dietel M	17	Müller V	77
Dürr S	18	Mumm JN	78-80
Duffy M	19	Oehr P	81
Ecke Th	20	Oremek GM	82
El Braicu H	21	Pantel K	83
Eriksson S	22	Polivka J Jr	84
Faiss S	23	Pöttler M	85
Fendrich V	24	Reinmuth N	86
Fiala O	25,26	Semjonow A	87
Fischbach R	27	Schneider T	88
Fotopoulou C	28	Spitz J	89
Freier C	29,30	Stavrou G	90
Friedrich R	31-39	Stiasny A	91
Gion M	40	Topolcan O	92,93
Grimm M	41	Tybel J	94
Härter M	42	Unterweger H	95
Hauch S	43	Vilsmaier T	96
Haugaard AS	44	Wesseler C	97
Henkenbeerens	45	Wiest I	98
Hepp P	46	Witzel I	99
Hilpert F	47	Wölber L	100
Holdenrieder S	48,49	Zeimet AG	101
Holubec L	50-54	Zugor V	102-107
Hornung A	55	Zwirner M	108
Kinkorova J	56	<i>Anhang:</i>	
Klapdor R	56-60	<i>Schleucher N</i>	109
Klapdor S	61,62	<i>Bausch D</i>	110
König A	63	<i>Topalidis Th</i>	111
Kolben T	64	<i>Kleeberg J</i>	112

## **22. AdP-Regionaltreffen in Hamburg**

**Veranstaltungsort: Hotel Gand-Elysee  
Rothenbaumchaussee 10 , 20148 Hamburg  
Tel.: 040/41412-0      FAX: 040/414129733**

- 09:00 Uhr      **Begrüßung**  
Herr J. Kleeberg, Vorstandsvorsitzender der AdP e.V., Bonn  
Frau M. Blohm, Leiterin der Regionalgruppe Hamburg, Buchholz  
Herr Prof. Dr. R. Klapdor, Hamburg
- 09:10 Uhr      **Möglichkeiten der Vorsorge und frühzeitigeren Erkennung**  
Prof. Dr. R. Klapdor, Hamburg
- 09:30 Uhr      **Familiärer Pankreaskrebs**  
Prof. Dr. V. Fendrich, Marburg
- 09:50 Uhr      **"Liquid biopsies" – aktuelle Möglichkeiten und Trends**  
Prof. Dr. K. Pantel, Hamburg
- 10:10 Uhr      **"Schlüssellochoperationen" in der Pankreaschirurgie – Stand und  
Perspektiven**  
Prof. Dr. K.- J. Oldhafer, Hamburg
- 10:30 Uhr      Pause
- 10:50 Uhr      **Lokale/lokoregionale Therapie/Chemotherapie von  
Lebermetastasen**  
Dr. M. Zeile, Hamburg
- 11:10 Uhr      **Aktuelle Therapiestudien**  
Priv. Doz. Dr. A. Block, Hamburg

### **Rundtischgespräch - Interdisziplinäre Betreuung/Behandlung von Tumorpatienten – Fakten und Konzepte in der Diskussion zwischen Arzt/Betreuer und Patient**

#### *Ärzte/Betreuer*

- Herr Dr. med. M. Bertram ( Hämatologie/Onkologie, Hamburg )  
Priv. Doz. Dr. med. A. Block ( Klinische Studienzentrale, UCCH, UKE, Hamburg )  
Prof. Dr. V. Fendrich (Chirurgische Universitätsklinik, Marburg)  
Dr. med. St. Groth (Interventionelle Endoskopie, UKE, Hamburg )  
Frau S. Klapdor ( Ökotrophologin, C&C GmbH, Hamburg )  
Prof. Dr. med. K.-J. Oldhafer (Chir. Klinik, Asklepios Klinikum Barmbek, Hamburg)  
Frau Dr. med. R. Rex ( Reha-Zentrum, Lübben )  
Prof. Dr. K. Pantel (Klinik für Tumorbiologie, UKE, Hamburg)  
Dr. med. Th. Schneider ( Strahlenzentrum Hamburg, Hamburg )  
Dr. med. M. Zeile, ( Abteilung Radiologie, Asklepios Klinikum Barmbek, Hamburg )  
Herr G. Zeifang ( Apotheke mit onkologischem Schwerpunkt, Hamburg )  
Frau H. B. Hübenenthal ( AdP e.V. Vorstand, Bonn/Berlin )

*Patienten:* Patienten/Angehörige des Auditoriums

Einführung und Moderation: Prof. Dr. med. R. Klapdor, Hamburg

- 13:00 Uhr      **Schlusswort**  
Herr J. Kleeberg, Vorstandsvorsitzender des AdP e.V.

**Kleiner Imbiß**

## Informationsstände:

AdP e.V.- Informationsstand, Bonn;  
Compound & Care GmbH, Hamburg; Elb-Apotheke, Hamburg;  
Praxis Prof. Dr. Klapdor (Informationszettel, Buch, Filme, Poster, Handzettel)  
Portsysteme und Portpflege (Frau M. Brenzinger)

**Eintritt: 5.00 €**     **5 Fortbildungspunkte** der Ärztekammer Hamburg

Informationen über den AdP:

AdP e.V., Thomas-Mann-Straße 40, 53111 Bonn; [www.adp-bonn.de](http://www.adp-bonn.de)

*Anhang: Begleitveranstaltung 2(Saal Europa),  
Sonntag, 19. Oktober 2014*



## „Patient im Fokus“

**Fortbildungsveranstaltung für Pflegekräfte, Ökotrophologen, Ärzte und Patienten zu  
Themen rund um die Betreuung von Tumorpatienten**

**am 19.10.2014, 14:00 – 18:30 Uhr  
im Hotel Grand Elysee,  
Rothenbaumchaussee 10, 20148 Hamburg**

### Programmübersicht:

- |                  |   |
|------------------|---|
| <b>14:00 Uhr</b> | <b>Begrüßung</b>  |
| <b>14:10 Uhr</b> | <b>Psychoonkologie – Krankheitsbelastung und Intervention</b><br>Dr. S. Vehling<br>Institut für med. Psychologie, Universitätsklinikum Eppendorf, Hamburg   |
| <b>15:00 Uhr</b> | <b>Was heißt hier pflegebedürftig?</b><br>M. Moritz<br>Exam. Altenpfleger, Die Angehörigenschule, Hamburg   |
| <b>15:45 Uhr</b> | <b>Pause</b>  |
| <b>16:00 Uhr</b> | <b>Portpflege</b><br>M. Brenzinger <sup>1</sup> , M. Mohr <sup>2</sup><br><sup>1</sup> Krankenschwester, Praxis Prof. Klapdor, Hamburg<br><sup>2</sup> Onkol. Fachkrankenschwester, PiM - Patienten im Mittelpunkt GmbH |
| <b>16:45 Uhr</b> | <b>Bewegung trotz(t) Krebserkrankung</b><br>J. Fischer, Personal Fitness Coach, Hamburg   |
| <b>17:30 Uhr</b> | <b>Krebs und Ernährung – Möglichkeiten und Chancen der Ernährungstherapie</b><br>J. Wack<br>Dipl. oec. troph., PiM - Patienten im Mittelpunkt GmbH, Hamburg   |

Die Veranstaltung ist kostenlos.

# Lageplan – Conference Rooms

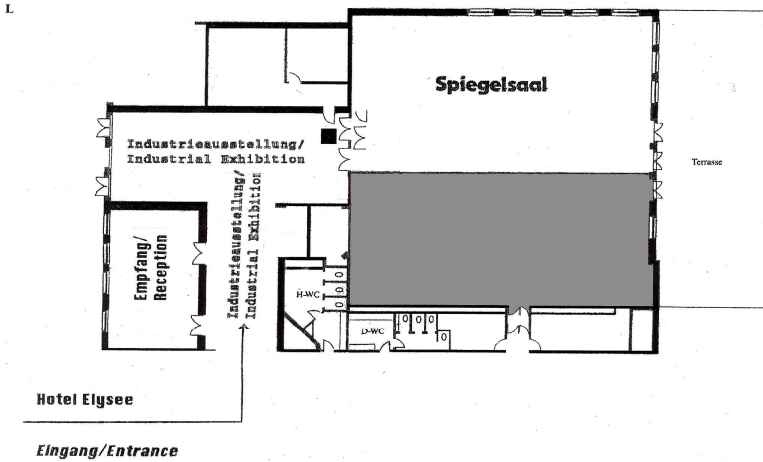

## I. Stock / First Floor

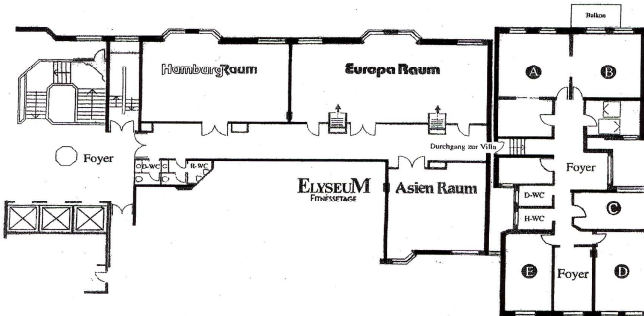

## Ausstellung / Sponsoren - Exhibition / Sponsors

AdP e.V., Bonn  
 Biomerieux, Nürtingen  
 BRAHMS, Henningsdorf  
 Compound&Care, Hamburg  
 diasorin, Dietzenbach

Herr K.P. Feliksiak, Hamburg  
 ILCO e.V., Hamburg  
 medac GmbH, Wedel  
 ZeTDT, GmbH  
 Die Angehörigenschule Hamburg

# Stadtplan – City

